Boletim Covid-19: Município registra 30 novos casos e três óbitos

Date : 17-08-2021

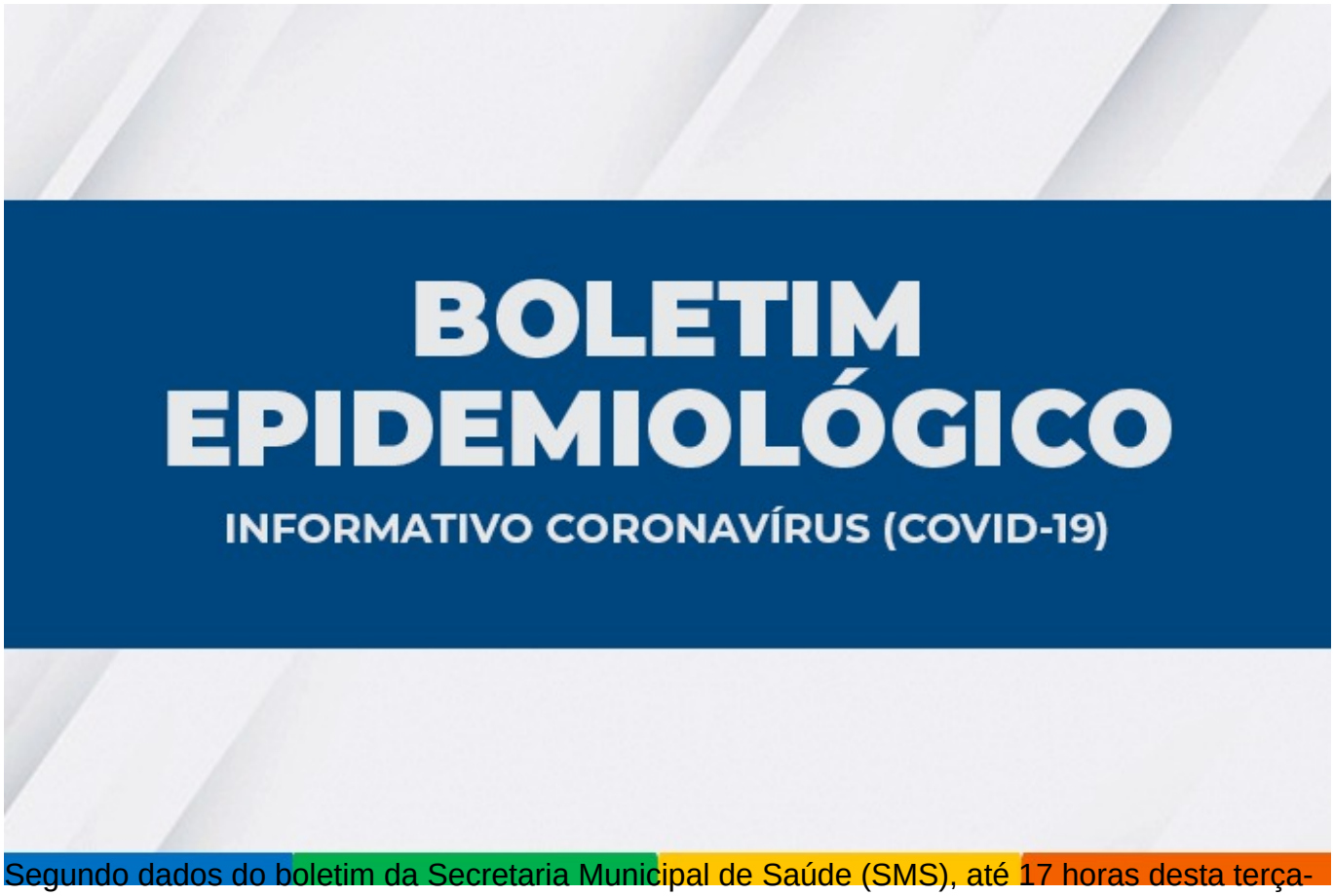

Segundo dados do boletim da Secretaria Municipal de Saúde (SMS), até 17 horas desta terça-feira (17), foram confirmados 30 novos casos da Covid-19, contabilizando o total de 34.504, desde o começo da pandemia.

Do total de confirmados, 33.756 estão recuperados, 603 evoluíram para óbito e 145 estão em recuperação – 16 internados e 129 em tratamento domiciliar. Outros 945 casos notificados por suspeita aguardam por classificação final.

Nas últimas 24 horas, foram registrados três óbitos de moradores do município por complicações da Covid-19: um de sexta (13), um de domingo (15) e um de hoje.

601º óbito – Homem de 58 anos, morador do bairro Zabelê, com hipertensão arterial sistêmica. Estava internado no Hospital das Clínicas em Goiânia desde o dia 23 de junho. Faleceu no dia 13 de julho.

602º óbito – Mulher de 80 anos, moradora do bairro Cidade Maravilhosa, com hipertensão arterial sistêmica e obesidade. Internada no Hospital Geral de Vitória da Conquista em 04 de julho. Faleceu no dia 15 de agosto.

603º óbito – Homem de 78 anos, morador do bairro Brasil, com hipertensão arterial sistêmica, diabetes mellitus e insuficiência renal crônica. Foi internado no Hospital Samur no dia 26 de junho, onde faleceu hoje (17).

Ocupação de leitos – Neste momento, 42 pacientes estão internados em parte dos 128 leitos disponíveis pelo SUS para pacientes com Covid-19 no município, representando 27,6% de ocupação de leitos clínicos e 37,1% de UTI.

Além de pacientes de Vitória da Conquista, também estão internados moradores dos seguintes municípios: Barra do Choça, Bom Jesus da Serra, Brumado, Caculé, Caturama, Carinhanha, Condeúba, Guanambi, Ibiassucê, Ibicuí, Iguaí, Itambé, Jacaraci, Jussiape, Malhada, Planalto, Presidente Jânio Quadros, Sebastião Laranjeiras, Tanhaçu e Tremedal.

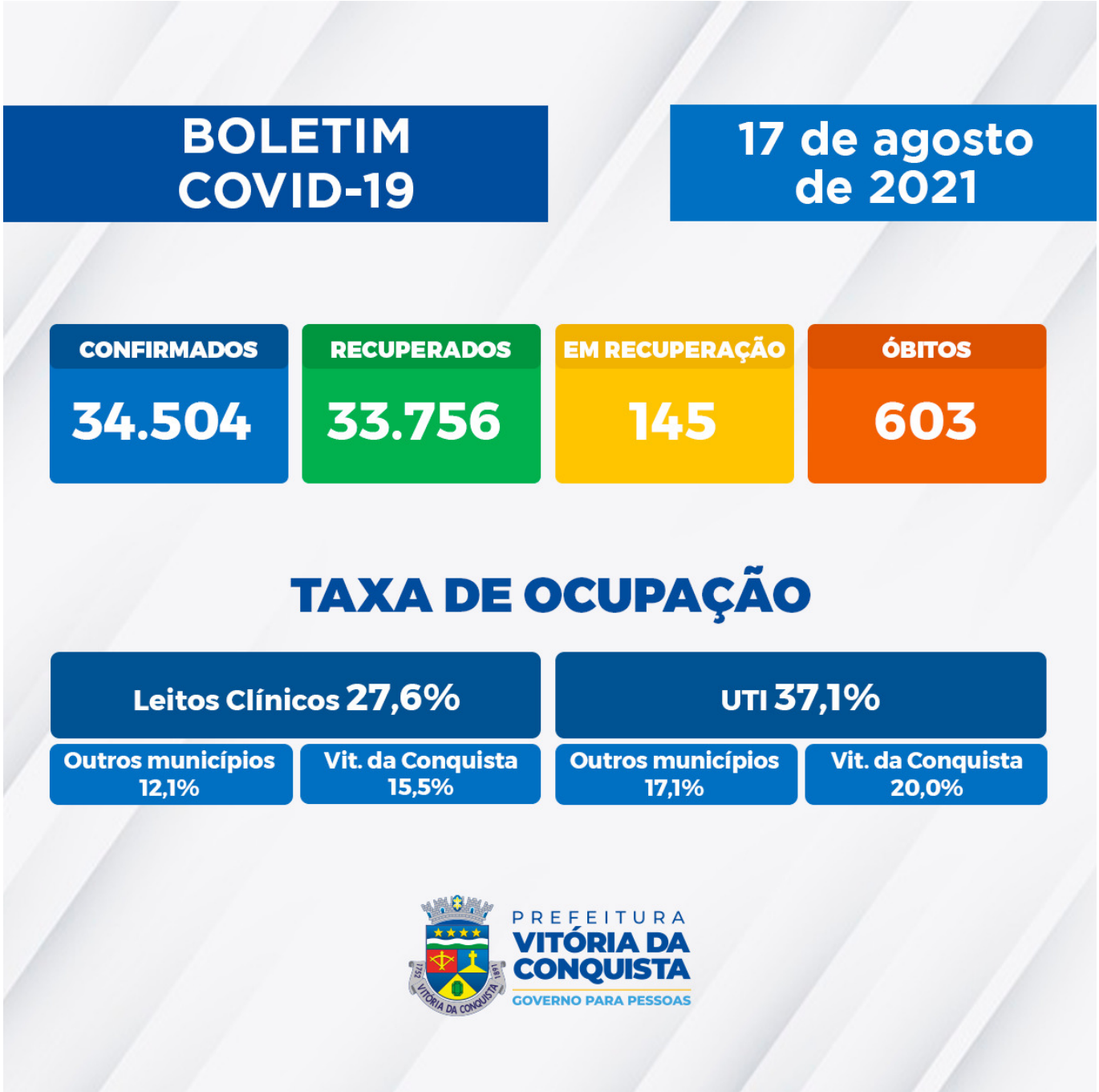

Clique aqui para acessar o boletim completo.

Notificação – A Secretaria Municipal de Saúde disponibiliza um canal on-line para notificação de casos suspeitos, o Notifica Covid-19, para que o cidadão possa fazer o seu autocadastro para monitoramento. As linhas do Call Center, que funciona de 8h às 18h, também estão disponíveis para tirar dúvidas da população sobre a Covid-19 e atender pessoas que apresentem sintomas suspeitos.

Telefones fixos: (77) 3429-3468/3429-3469/3429-3470
Celulares: (77) 98834-9988 / 98834-9900 / 98834-9977 / 98834-9911 / 98856-4242 / 98856-4452 / 98856-3722/ 98825-5683/ 98834-8484