Boletim Covid-19: Domingo sem registro de novos casos e de óbito

Date : 25-07-2021

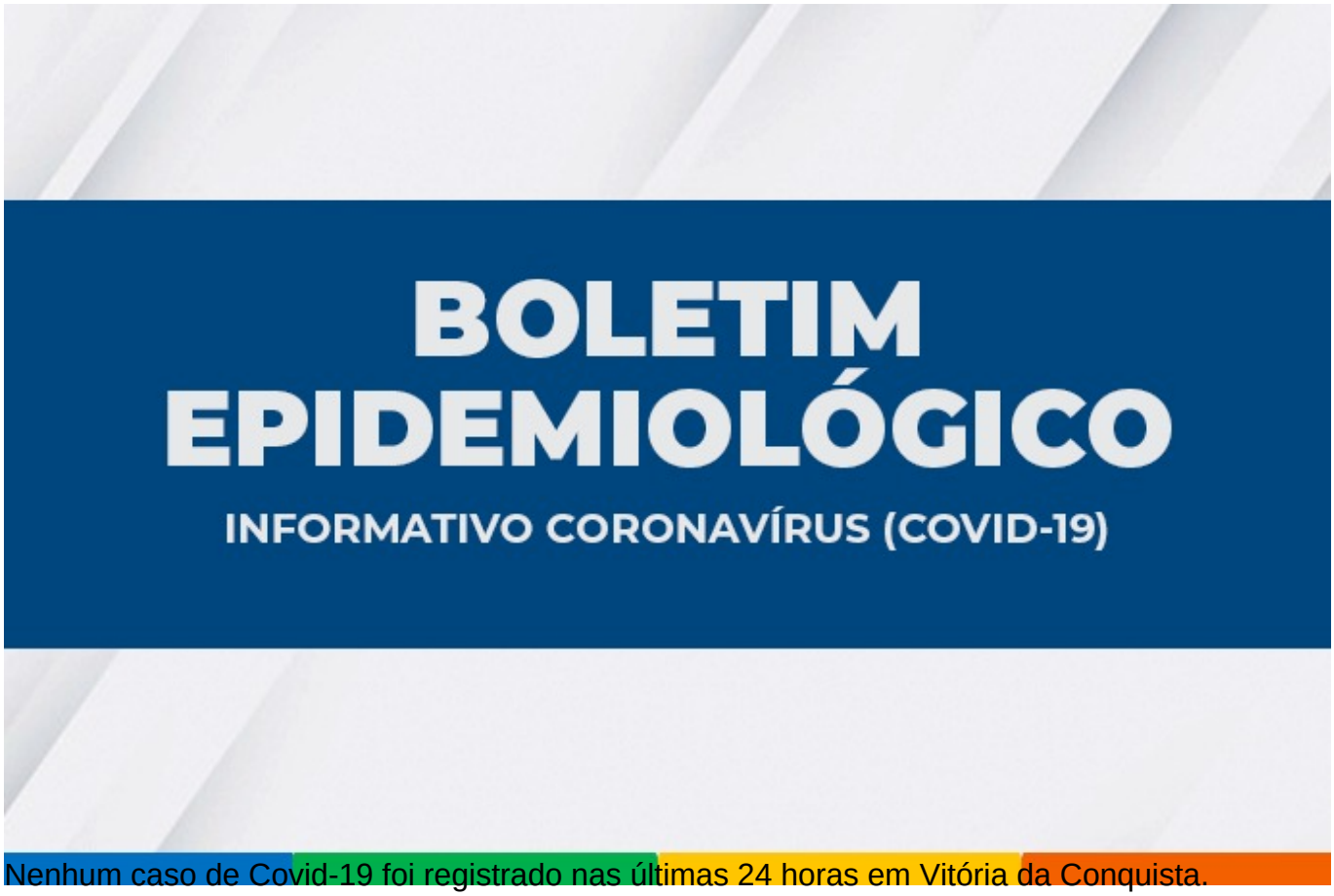

Nenhum caso de Covid-19 foi registrado nas últimas 24 horas em Vitória da Conquista. Segundo o boletim epidemiológico da Secretaria Municipal de Saúde (SMS), divulgado neste domingo (25), o número de casos confirmados permanece em 33.730 pessoas. Destas, 32.828 estão recuperadas, 577 evoluíram para óbito e 325 estão em recuperação (44 internadas e 281 em tratamento domiciliar).

Não foi registrado óbito de morador do município neste domingo.

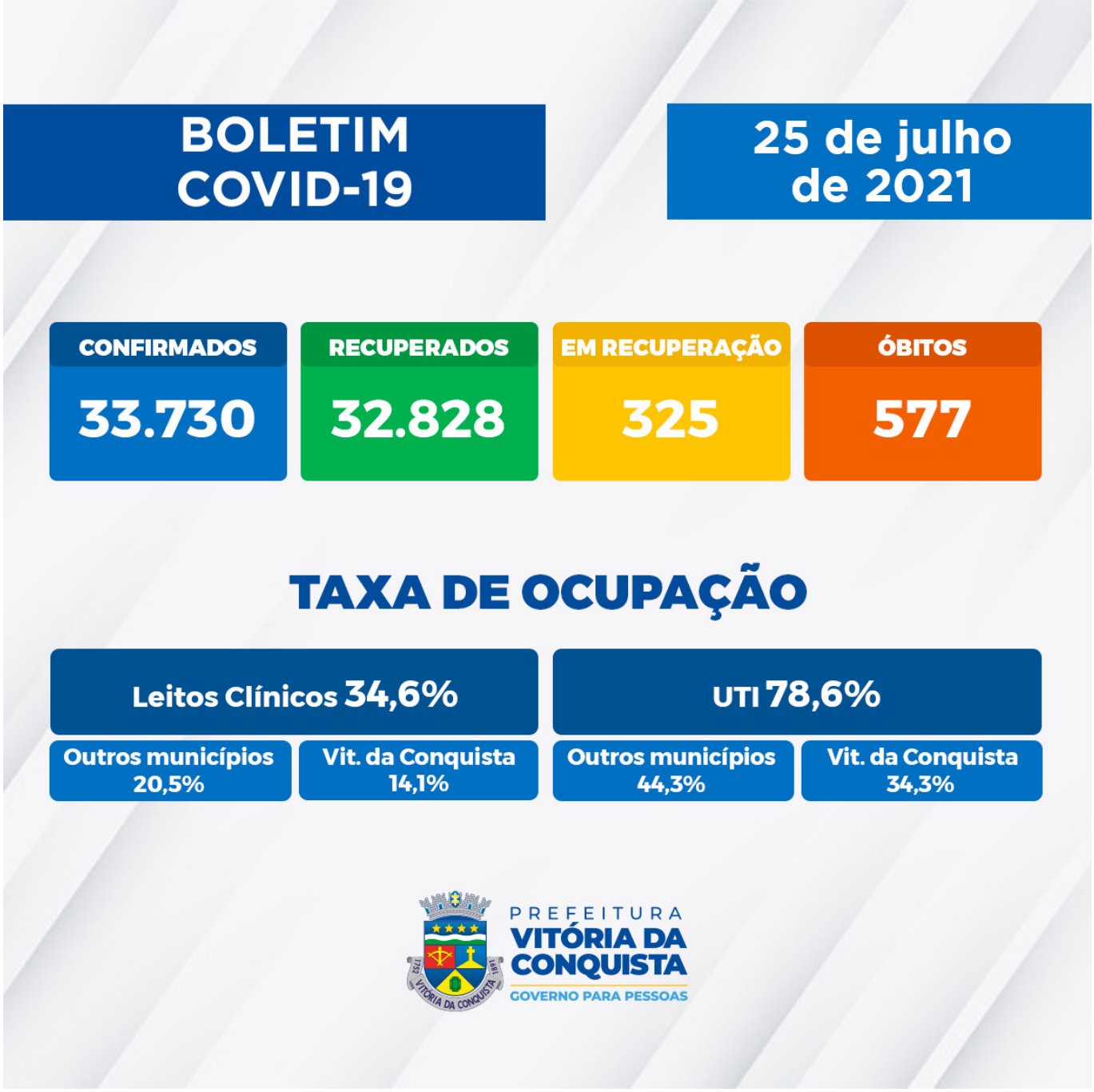

Aguardam classificação final (investigação clínico-epidemiológico e/ou laboratorial) 1.811 casos notificados como suspeitos

Ocupação dos leitos – Neste momento, 82 pessoas estão internadas em parte dos 148 leitos disponíveis para a Covid-19 (78 enfermarias e 70 leitos de Unidade de Terapia Intensiva). Além de Vitória da Conquista, estão internados os pacientes dos seguintes municípios: Anagé, Aracatu, Barra da Estiva, Barra do Choça, Boquira, Brumado, Caculé , Candido Sales , Feira de Santana, Guajeru, Guanambi, Ibicoara, Ibicuí, Ibipitanga, Iguaí, Itapetinga, Itarantim, Itororó, Livramento, Mortugaba, Planalto, Poções, Rio de Contas, Tanhaçu e Tanque Novo.

Confira o boletim completo.

Call Center – A Secretaria Municipal de Saúde disponibiliza um Call Center para tirar dúvidas

da população sobre a Covid-19 e atender pessoas que apresentem sintomas suspeitos.

Telefones fixos: (77) 3429-3468/3429-3469/3429-3470
Celulares: (77) 98834-9988 / 98834-9900 / 98834-9977 / 98834-9911 / 98856-4242 / 98856-4452 / 98856-3722/ 98825-5683/ 98834-8484
Call Center Noturno: (77) 98856-3397/98856-5268