Boletim Covid-19: domingo sem registro de novos casos e de óbito de conquistense

Date : 26-09-2021

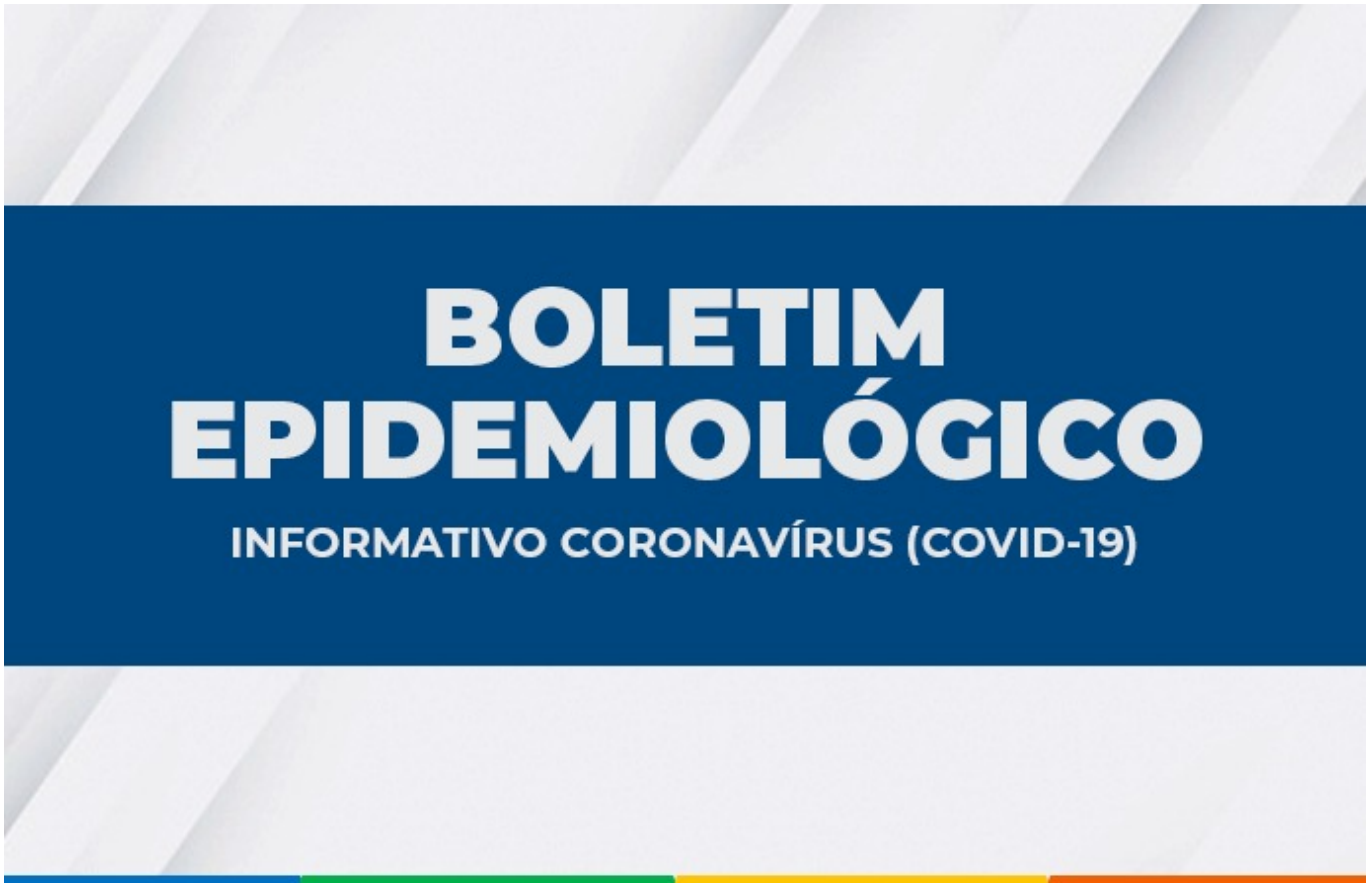

O boletim da Secretaria Municipal de Saúde (SMS), atualizado às 17 horas deste domingo (26), não registra óbito de morador de Vitória da Conquista por Covid-19. Este é o oitavo dia consecutivo sem mortes por complicações da doença. O total de óbitos é 617.

Nas últimas 24 horas, nenhum caso foi registrado e o total permanece em 34.964. Destes, 34.312 estão recuperados e 36 continuam em recuperação (quatro estão internados e 35 em tratamento domiciliar.

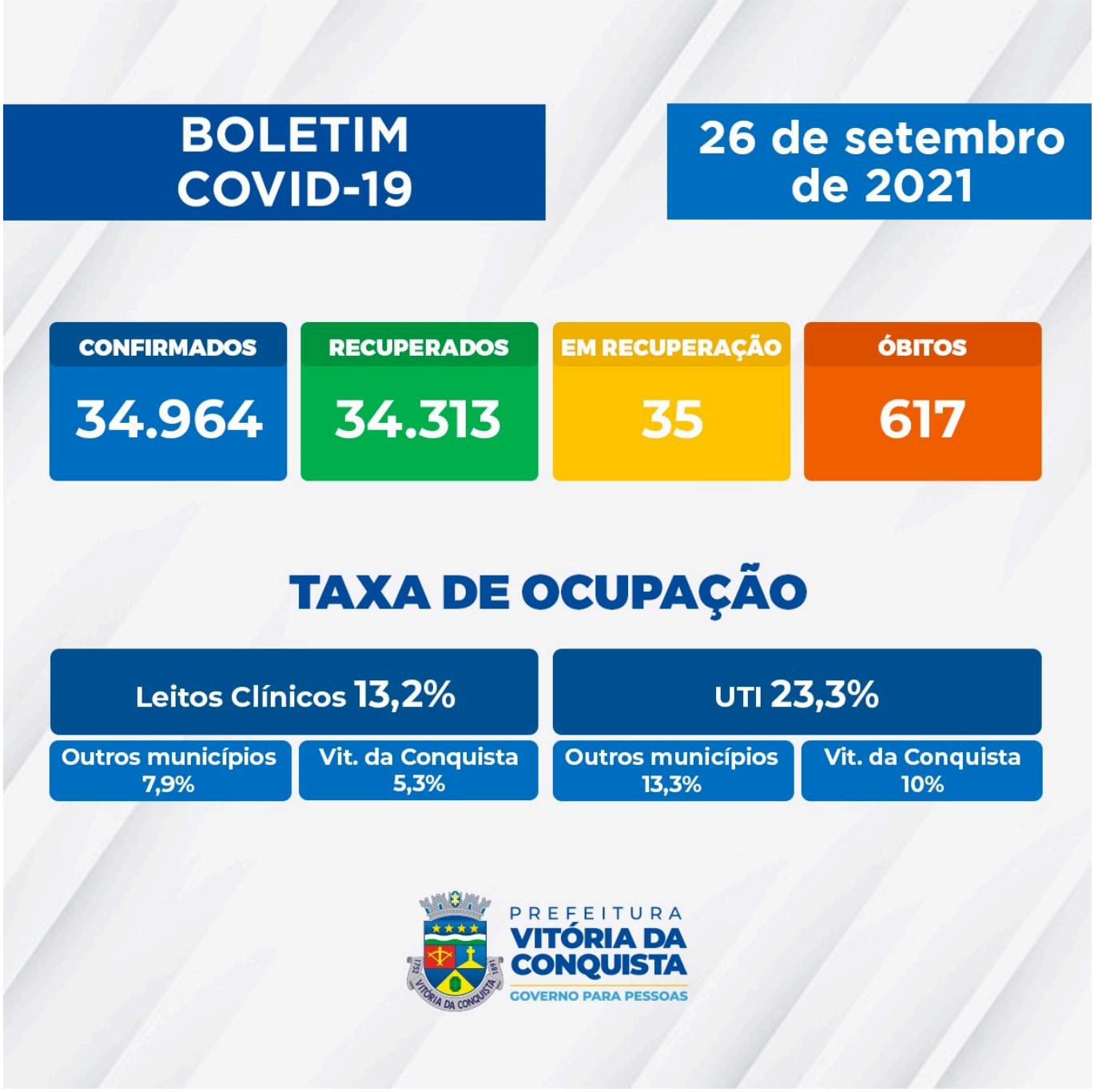

Aguardam classificação final (investigação clínico-epidemiológico e/ou laboratorial) 405 casos suspeitos.

Ocupação de leitos – Neste momento, 12 pacientes estão internados em parte dos 68 leitos (38 de enfermarias e 30 de UTI) disponíveis pelo SUS para pacientes com Covid-19 no município, representando 13,2% de ocupação de leitos clínicos e 23,3% de UTI.

Além de pacientes de Vitória da Conquista, também estão internados moradores dos seguintes municípios: Caculé, Condeúba, Cordeiros, Itapetinga, Nova Canaã e Presidente Jânio Quadros.

Veja aqui o boletim completo.

Notificação – A Secretaria Municipal de Saúde disponibiliza um canal on-line para notificação

de casos suspeitos, o Notifica Covid-19, para que o cidadão possa fazer o seu autocadastro para monitoramento. As linhas do Call Center, que funciona de 8h às 18h, também estão disponíveis para tirar dúvidas da população sobre a Covid-19 e atender pessoas que apresentem sintomas suspeitos.

Telefones fixos: (77) 3429-3468/3429-3469/3429-3470

Celulares: (77) 98834-9988 / 98834-9900 / 98834-9977 / 98834-9911 / 98856-4242 / 98856-4452 / 98856-3722/ 98825-5683/ 98834-8484.