Boletim Covid-19: domingo sem óbitos e sem novos casos em Vitória da Conquista

Date : 05-09-2021

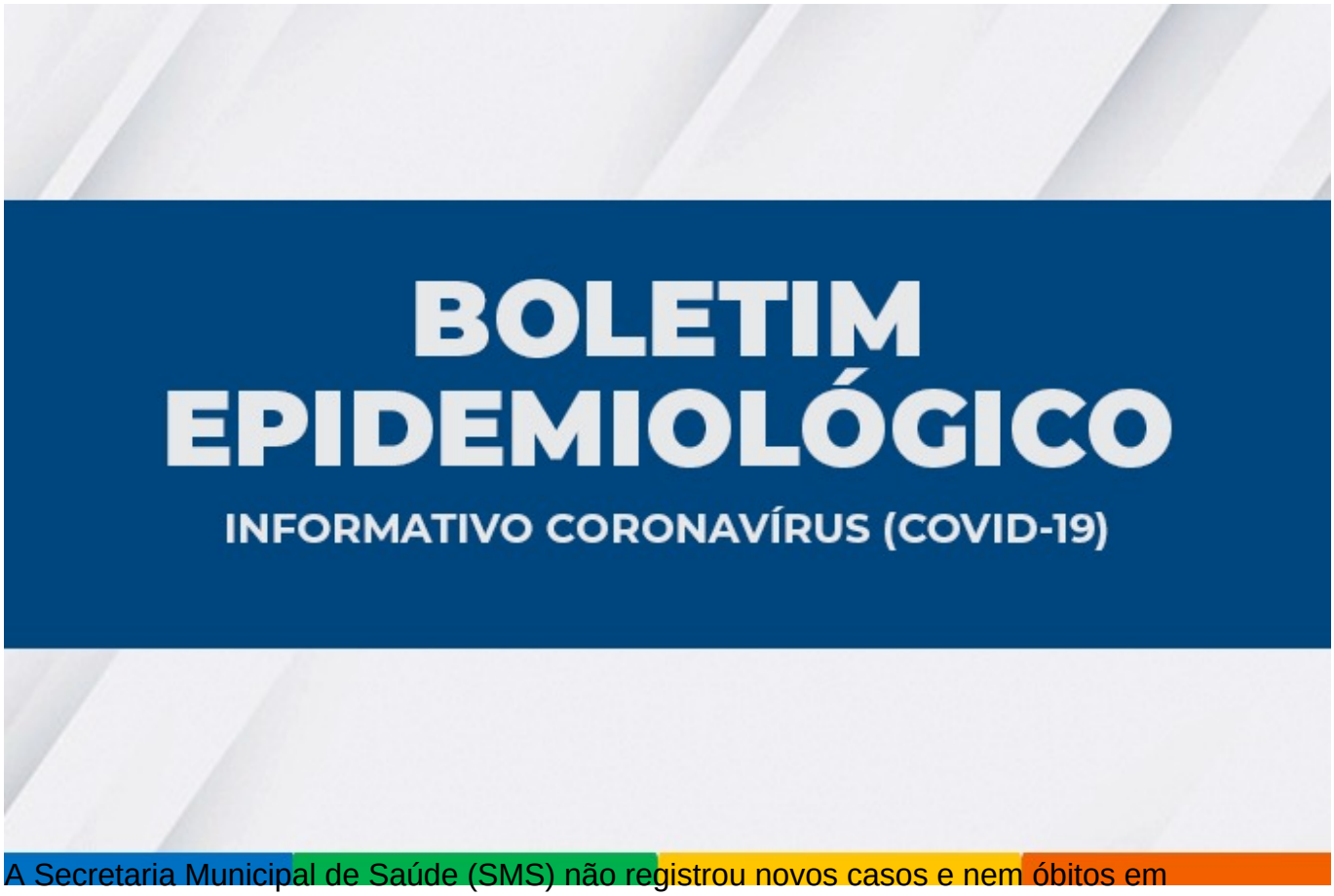

A Secretaria Municipal de Saúde (SMS) não registrou novos casos e nem óbitos em decorrência da Covid-19 neste domingo (5) em Vitória da Conquista. De acordo com o boletim epidemiológico divulgado hoje, são 34.807 casos confirmados desde o início da pandemia, dos quais 34.093 já estão recuperados e 613 evoluíram para óbito.

Atualmente, 101 pacientes estão em recuperação, estando 12 internados e 89 em tratamento domiciliar. O município também possui 574 casos suspeitos do Novo Coronavírus, que aguardam classificação final (investigação clínico-epidemiológico e/ou laboratorial).

Ocupação de leitos – Neste momento, 20 pacientes estão internados em parte dos 108 leitos disponíveis na rede SUS municipal para pacientes com Covid-19, representando 19% de ocupação de leitos clínicos e 18% de UTI.

Além de pacientes de Vitória da Conquista, também estão internados moradores dos seguintes municípios: Anagé, Barra do Choça, Brumado, Caetanos, Carinhanha, Dom Basílio, Guanambi, Ibicuí, Jussiape, Piripá, Planalto, Poções, Presidente Jânio Quadros, Tanhaçu e Tanque Novo.

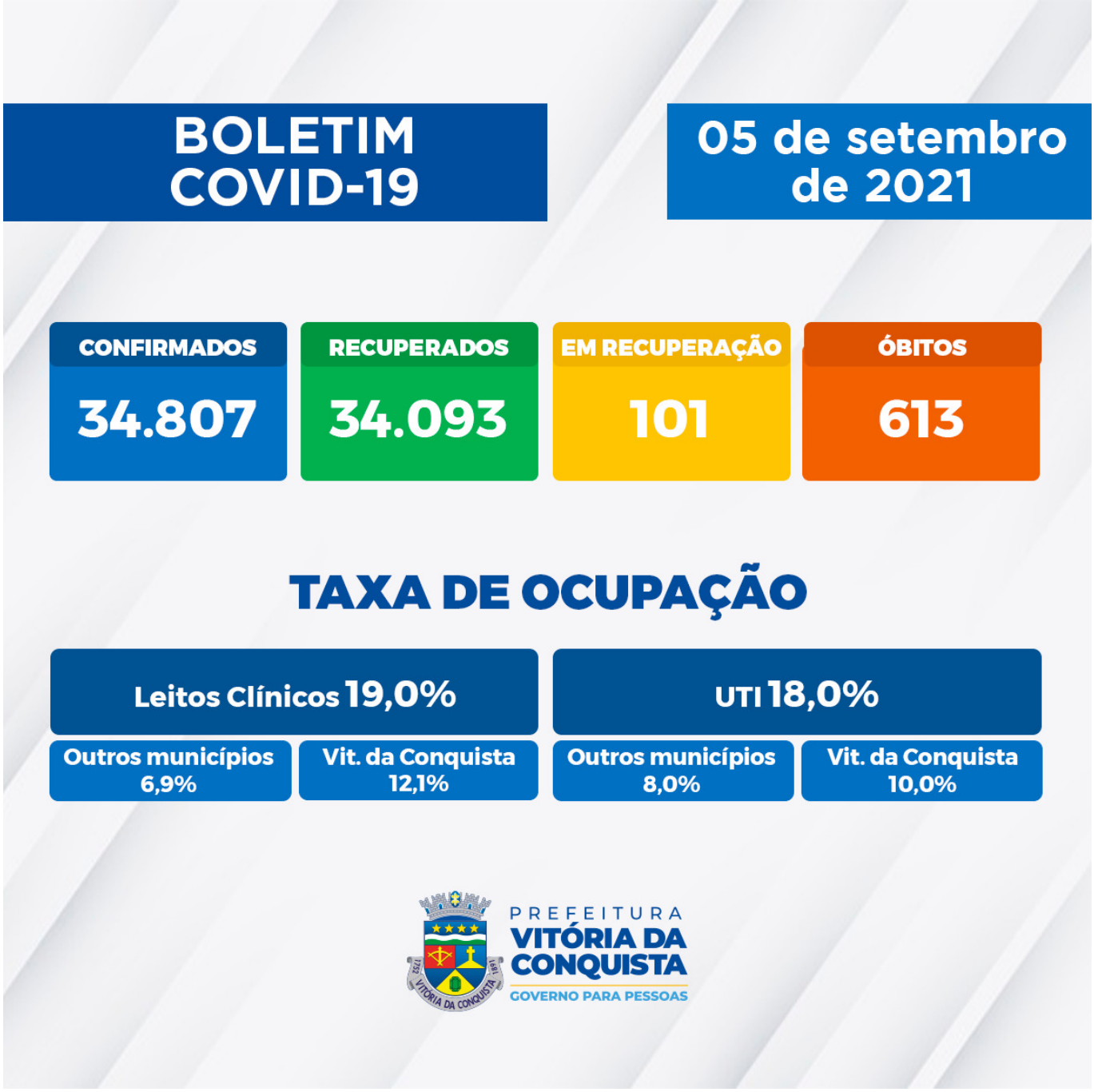

Confira o boletim completo.

Notificação – A Secretaria Municipal de Saúde disponibiliza um canal on-line para notificação de casos suspeitos, o Notifica Covid-19, para que o cidadão possa fazer o seu autocadastro para monitoramento. As linhas do Call Center, que funciona de 8h às 18h, também estão disponíveis para tirar dúvidas da população sobre a Covid-19 e atender pessoas que apresentem sintomas suspeitos.

Telefones fixos: (77) 3429-3468/3429-3469/3429-3470

Celulares: (77) 98834-9988 / 98834-9900 / 98834-9977 / 98834-9911 / 98856-4242 / 98856-4452 / 98856-3722/ 98825-5683/ 98834-8484.