Boletim Covid-19: domingo sem novos casos e sem registro de óbito em Vitória da Conquista

Date : 27-02-2022

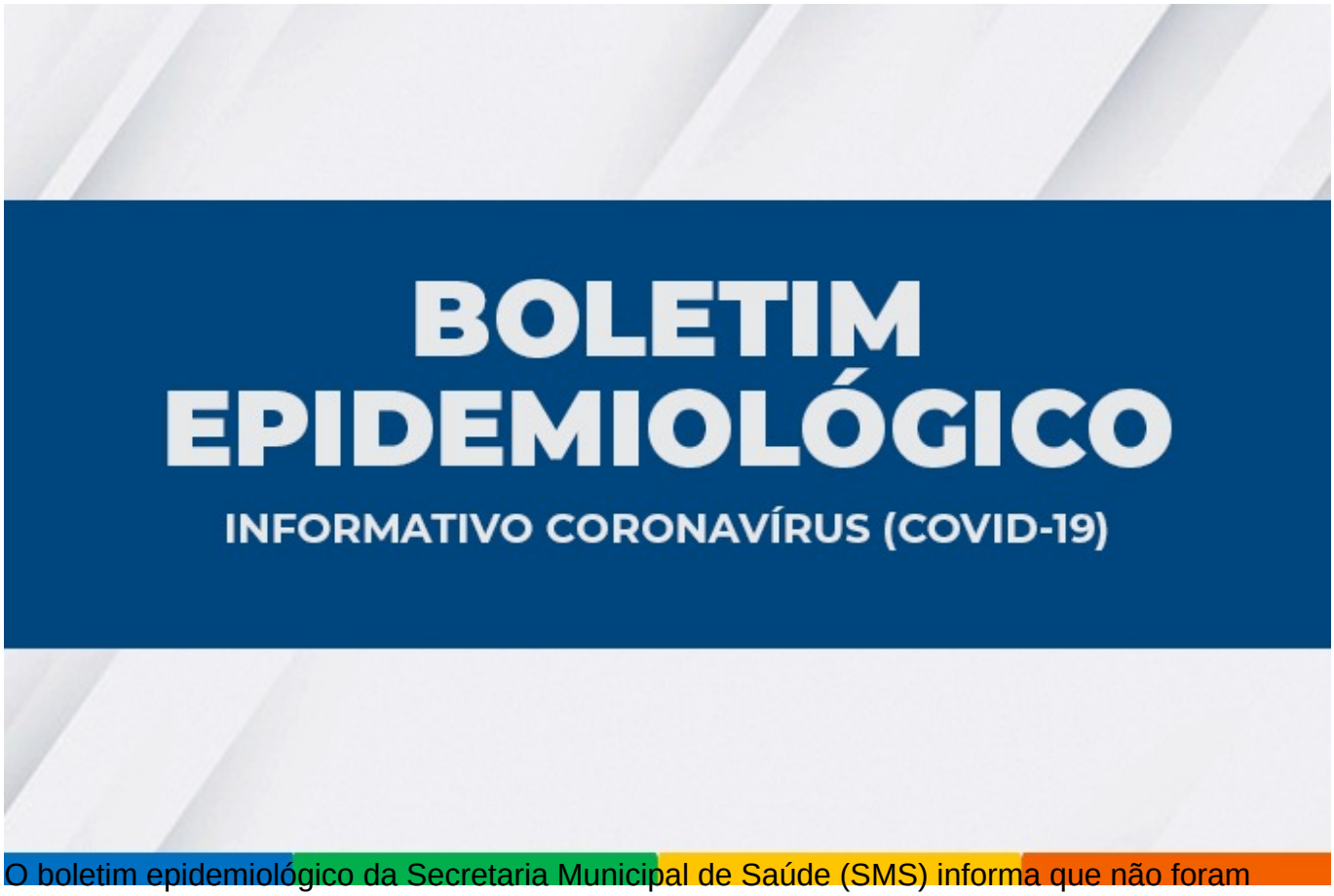

O boletim epidemiológico da Secretaria Municipal de Saúde (SMS) informa que não foram registrados novos casos de Covid-19 e óbitos, neste domingo (27). Mas, 17 pessoas se recuperaram da doença. Com isso, o número de casos confirmados permanece em 44.390 e o de óbitos em 677, desde o início da pandemia. Os casos em recuperação caem para 209 e os recuperados sobem para 43.504.

Ainda de acordo com a SMS, 340 casos suspeitos aguardam classificação final (investigação clínico-epidemiológico e/ou laboratorial).

Ocupação dos leitos – Hoje, o destaque vai para a queda na taxa de ocupação de leitos de UTI, indo de 71,8% para 43,6%. A taxa de leitos clínicos também caiu de 47,4% para 39,5%.

No total, 32 pacientes estão internados em parte dos 77 leitos, sendo 38 de enfermarias e 39 de unidade de terapia intensiva. São 12 pacientes de Vitória da Conquista e 20 vindos de outros municípios.

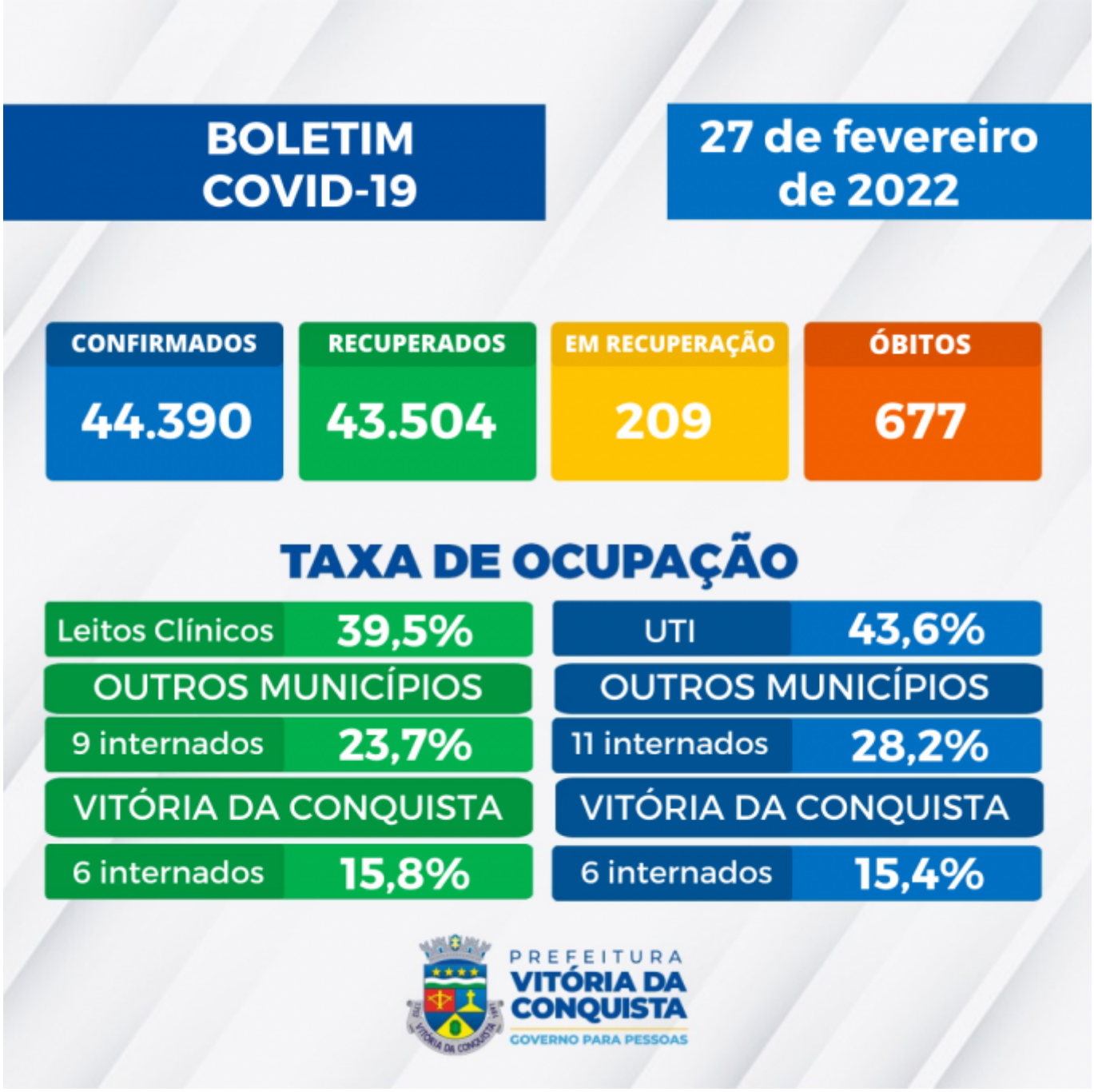

Clique para conferir o boletim na íntegra.

Notificação – A Secretaria Municipal de Saúde disponibiliza um canal on-line para notificação de casos suspeitos, o Notifica Covid-19, para que o cidadão possa fazer o seu autocadastro para monitoramento.

O Call Center da SMS atende pelo número central 3429-3450. O Call Center funciona das 8h às 18h e também está disponível para tirar dúvidas da população sobre a Covid-19 e atender pessoas que apresentem sintomas suspeitos.