Boletim Covid-19: Dois novos casos e nenhum óbito registrado nesta segunda

Date : 06-09-2021

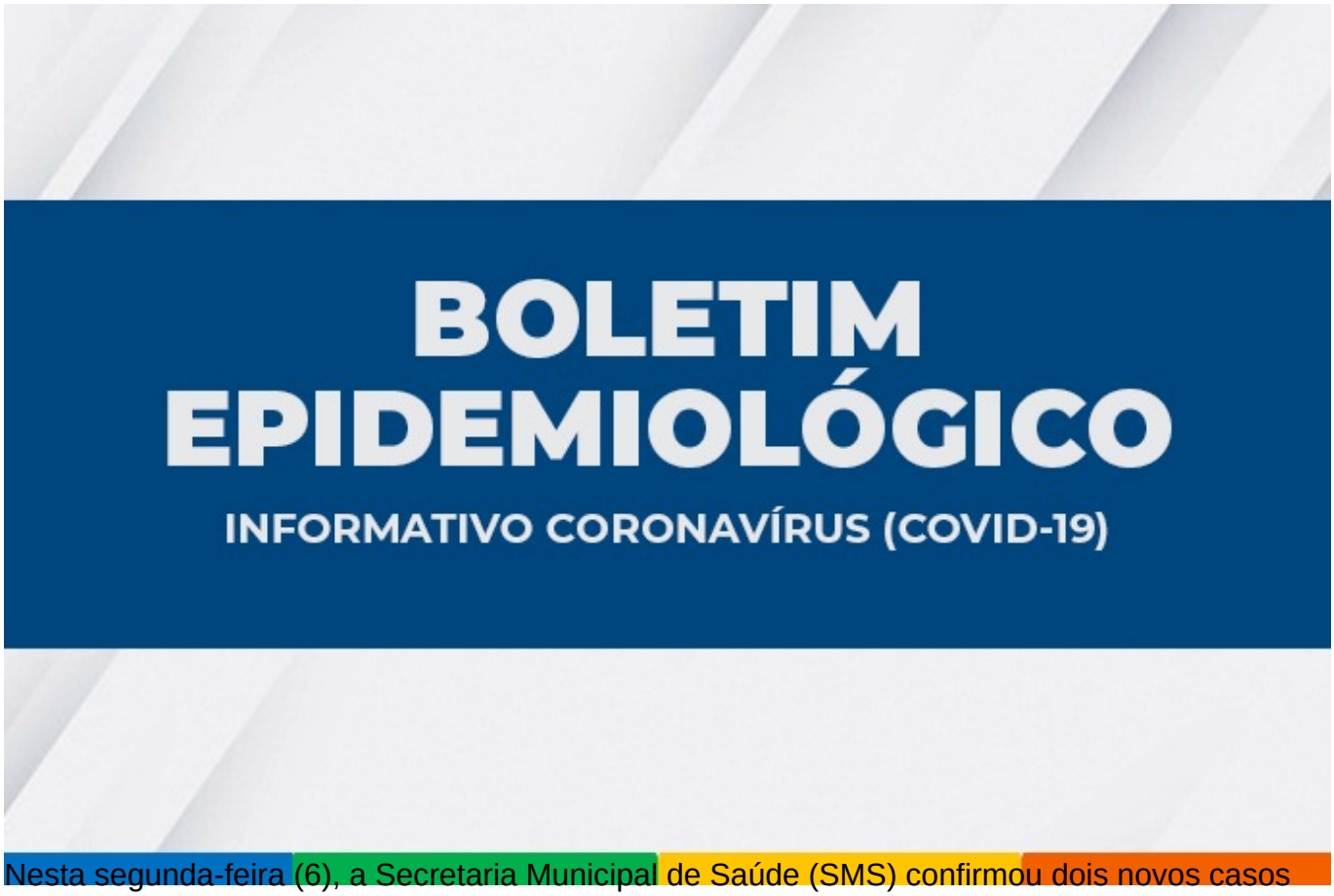

Nesta segunda-feira (6), a Secretaria Municipal de Saúde (SMS) confirmou dois novos casos de Covid-19, totalizando 34.809 em Vitória da Conquista. Destes, 34.098 estão recuperados e 98 estão em recuperação, dos quais 12 estão internados e 86 em tratamento domiciliar.

Aguardam classificação final (investigação clínico-epidemiológico e/ou laboratorial) 516 casos suspeitos.

Até 17 horas de hoje não foi registrada nenhuma morte de morador de Vitória da Conquista pela Covid-19. O total é de 613 óbitos.

Ocupação de leitos – Neste momento, 21 pacientes estão internados em parte dos 108 leitos disponíveis pelo SUS para pacientes com Covid-19 no município, representando 20,7% de ocupação de leitos clínicos e 18% de UTI.

Além de pacientes de Vitória da Conquista, também estão internados moradores dos seguintes municípios: Anagé, Barra do Choça, Brumado, Caetanos, Carinhanha, Dom Basílio, Guanambi, Ibicuí, Jussiape, Piripá, Planalto, Poções, Presidente Jânio Quadros, Tanhaçu, Tanque Novo.

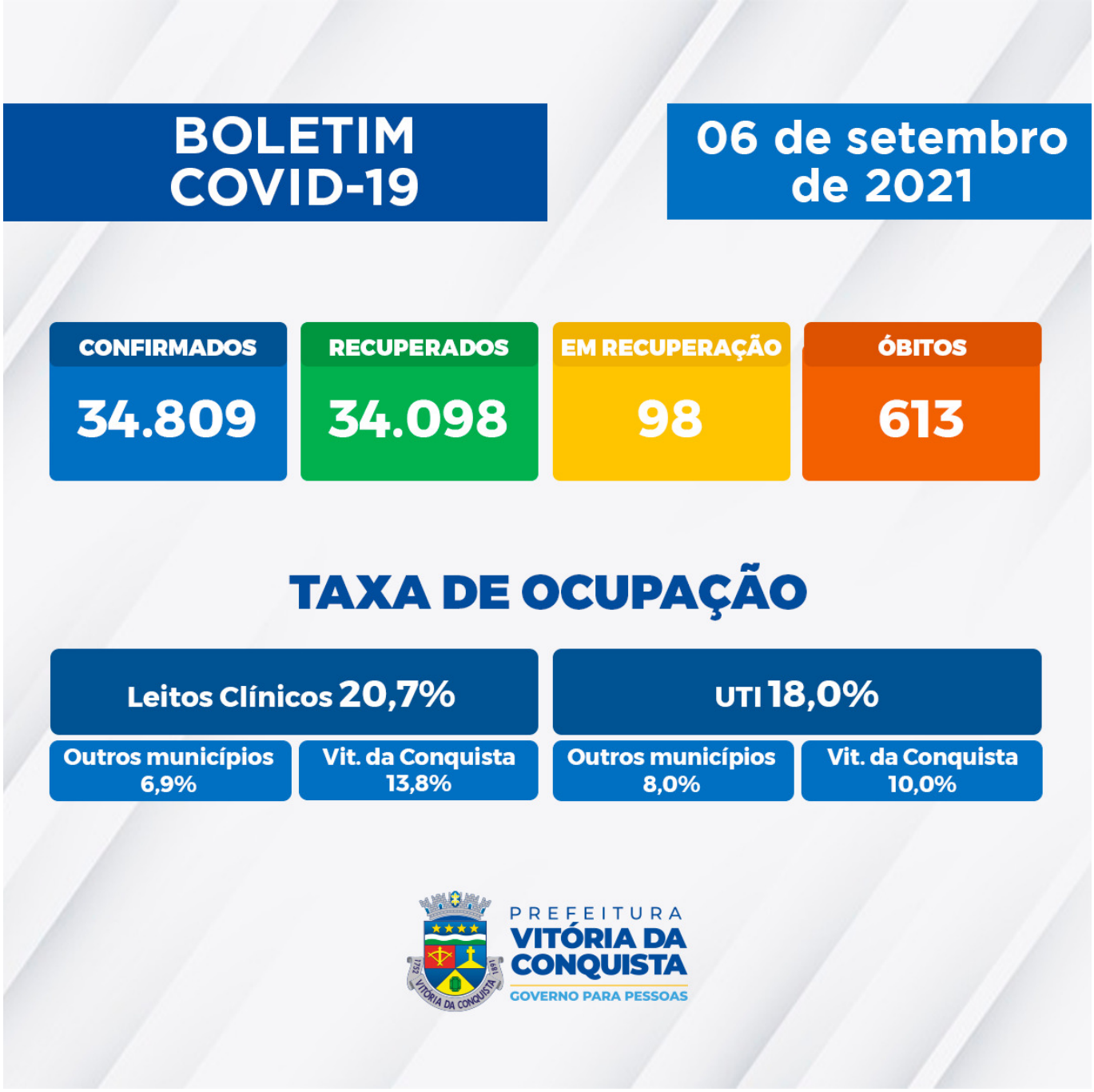

Confira o boletim completo

Notificação – A Secretaria Municipal de Saúde disponibiliza um canal on-line para notificação de casos suspeitos, o Notifica Covid-19, para que o cidadão possa fazer o seu autocadastro para monitoramento. As linhas do Call Center, que funciona de 8h às 18h, também estão disponíveis para tirar dúvidas da população sobre a Covid-19 e atender pessoas que apresentem sintomas suspeitos.

Telefones fixos: (77) 3429-3468/3429-3469/3429-3470

Celulares: (77) 98834-9988 / 98834-9900 / 98834-9977 / 98834-9911 / 98856-4242 / 98856-4452 / 98856-3722/ 98825-5683/ 98834-8484.