Boletim Covid-19: Conquista registra um óbito e 120 novos casos

Date : 25-05-2021

Nas últimas 24 horas, foram confirmados 120 novos casos de Covid-19 e agora o município contabiliza 28.662 pessoas que tiveram diagnóstico positivo de infecção pelo novo coronavírus, desde 31 de março do ano passado. Do total, 27.868 estão recuperadas e 319 estão em recuperação, 53 internadas em Vitória da Conquista e 266 em tratamento domiciliar.

Ainda há 2.586 casos notificados por suspeita de infecção pela Covid-19 que aguardam classificação final por investigação clínico-epidemiológico e/ou laboratorial.

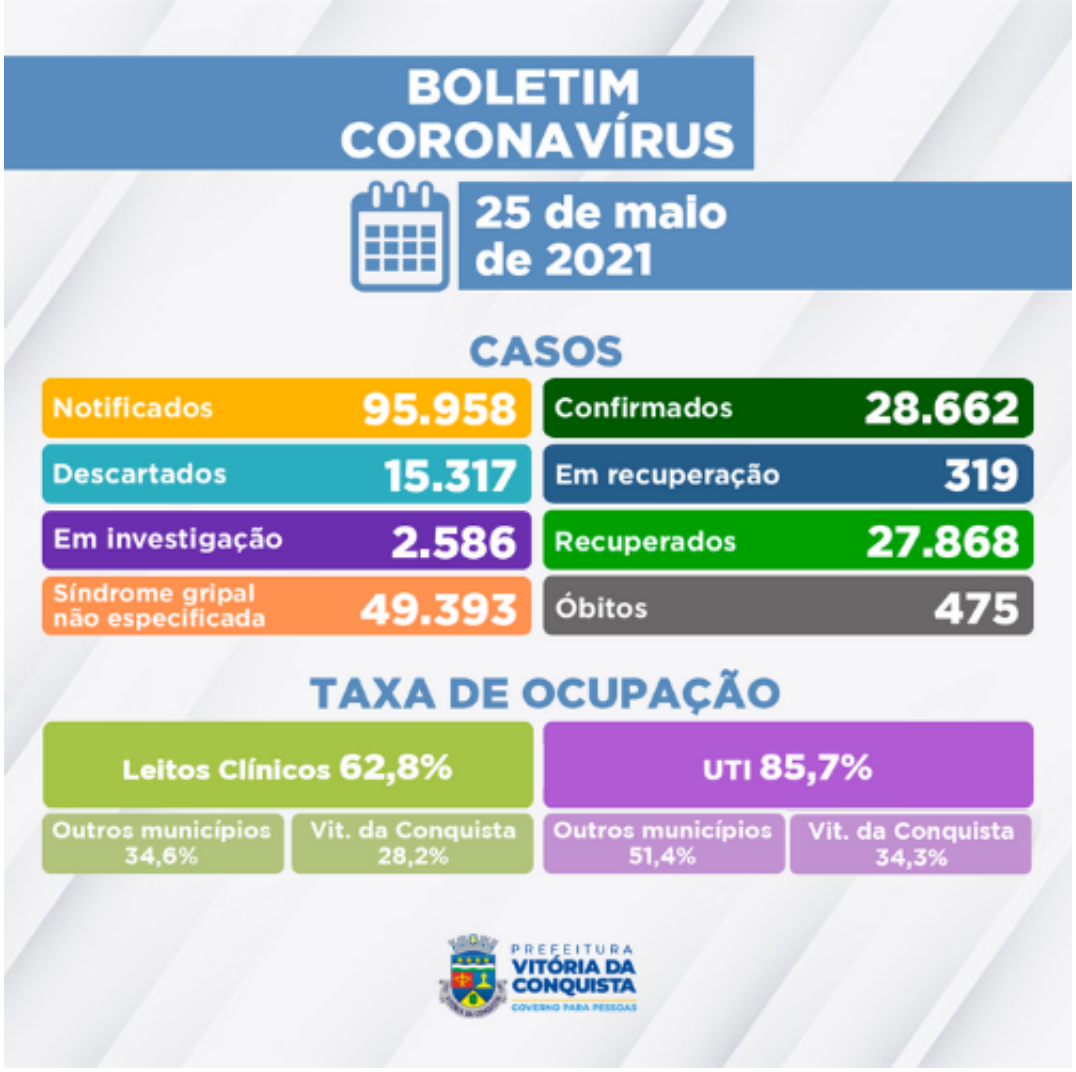

Nesta terça-feira (25), foi confirmado o óbito, em decorrência de complicações da Covid-19, somando, até o momento, 475 falecimentos de moradores do município.

475º óbito – Mulher de 91 anos, moradora do bairro Boa Vista, portadora de Hipertensão Arterial. Óbito ocorreu hoje.

Ocupação de Leitos – Neste momento, 109 pacientes estão internados em parte dos 148 leitos disponíveis (78 enfermarias e 70 leitos de UTI) na rede SUS para tratamento de pacientes confirmados ou com suspeita de infecção pelo novo Coronavírus.

Além de moradores de Vitória da Conquista, também estão internados residentes dos seguintes municípios: Anagé, Barra da Estiva, Barra do Choça, Boquira, Brumado, Caatiba, Condeúba, Dom Basílio, Guanambi, Ibicoara, Iguaí, Ipiaú, Itambé, Itapetinga, Itororó, Ituaçu, Jacaraci, Jânio Quadros, Livramento de Nossa Senhora, Maetinga, Nova Canaã, Pindai, Planalto, Poções, Rio do Antônio, Rio do Pires, Tanhaçu e Tremedal, além de São Paulo – SP.

Clique aqui para acessar o boletim epidemiológico completo.

Call Center –A Secretaria Municipal de Saúde disponibiliza um Call Center para tirar dúvidas da população sobre a Covid-19 e atender pessoas que apresentem sintomas suspeitos.

Telefones fixos: (77) 3429-3468/3429-3469/3429-3470
Celulares: (77) 98834-9988 / 98834-9900 / 98834-9977 / 98834-9911 / 98856-4242 / 98856-4452 / 98856-3722/ 98825-5683/ 98834-8484
Call Center Noturno: (77) 98856-3397/98856-5268