Boletim Covid-19: com três novos casos, município tem mais um dia sem óbito de morador

Date : 28-09-2021

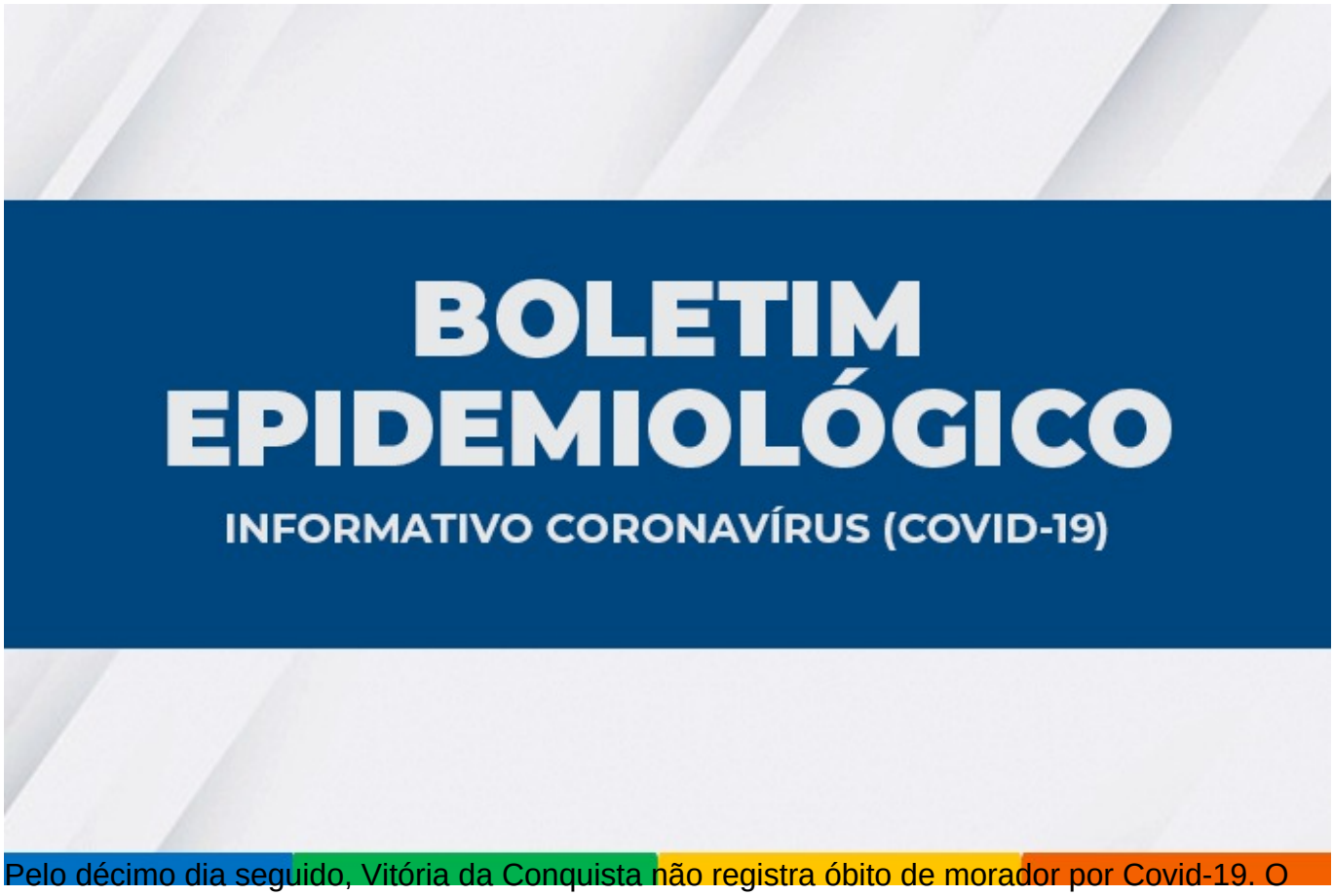

Pelo décimo dia seguido, Vitória da Conquista não registra óbito de morador por Covid-19. O último ocorreu no dia 18, totalizando 617 óbitos provocados pela doença, de acordo com boletim da Secretaria Municipal de Saúde (SMS).

Até as 17 horas desta terça-feira (28), três novos casos foram confirmados, totalizando 34.979 confirmados, sendo que 34.334 estão recuperados, 617 evoluíram para óbito e 28 estão em recuperação (três estão internados e 25 estão em tratamento domiciliar).

Estão em investigação clínico-epidemiológico e/ou laboratorial 476 casos suspeitos.

Ocupação de leitos – Nesta terça-feira, houve uma redução na taxa de ocupação dos leitos para tratamento de pacientes com Covid-19 após o Estado anunciar a manutenção dos leitos do Hospital de Clínicas de Conquista (HCC) e, assim, Vitória da Conquista passa a ter 68 leitos (sendo 38 de enfermarias e 30 de unidade de terapia intensiva.

No momento, 15 pacientes estão internados representando 18,4% de ocupação de leitos clínicos e 26,6% de UTI. Além de pacientes de Vitória da Conquista, também estão internados moradores dos seguintes municípios: Condeúba, Cordeiros, Itapetinga, Nova Canaã e Presidente Jânio Quadros.

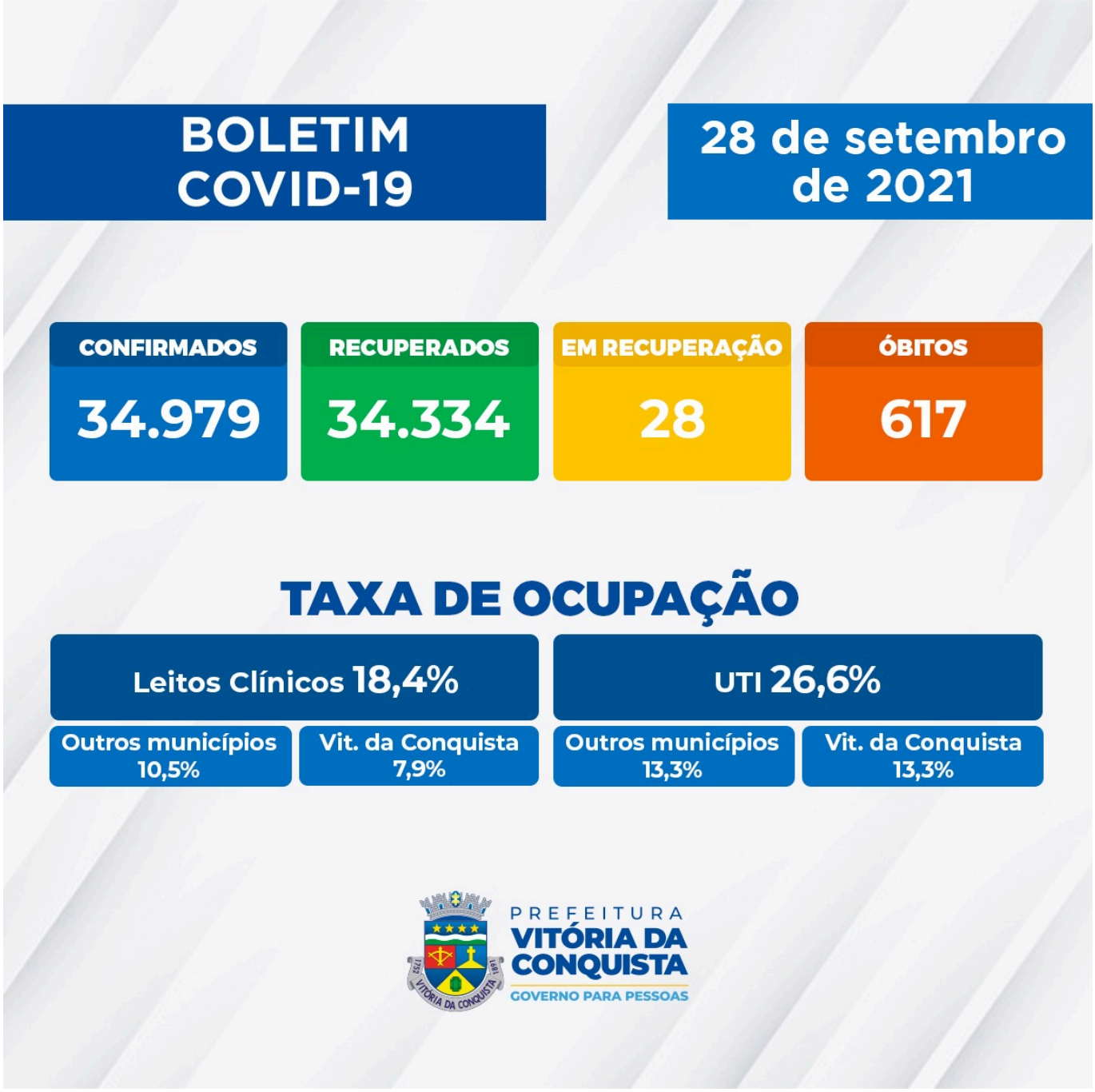

Veja aqui o boletim completo.

Notificação – A Secretaria Municipal de Saúde disponibiliza um canal on-line para notificação de casos suspeitos, o Notifica Covid-19, para que o cidadão possa fazer o seu autocadastro para monitoramento. As linhas do Call Center, que funciona de 8h às 18h, também estão disponíveis para tirar dúvidas da população sobre a Covid-19 e atender pessoas que apresentem sintomas suspeitos.

Telefones fixos: (77) 3429-3468/3429-3469/3429-3470.
Celulares: (77) 98834-9988 / 98834-9900 / 98834-9977 / 98834-9911 / 98856-4242 / 98856-4452 / 98856-3722/ 98825-5683/ 98834-8484.