Boletim Covid-19: 65 novos casos e um óbito registrado nesta quarta

Date : 28-07-2021

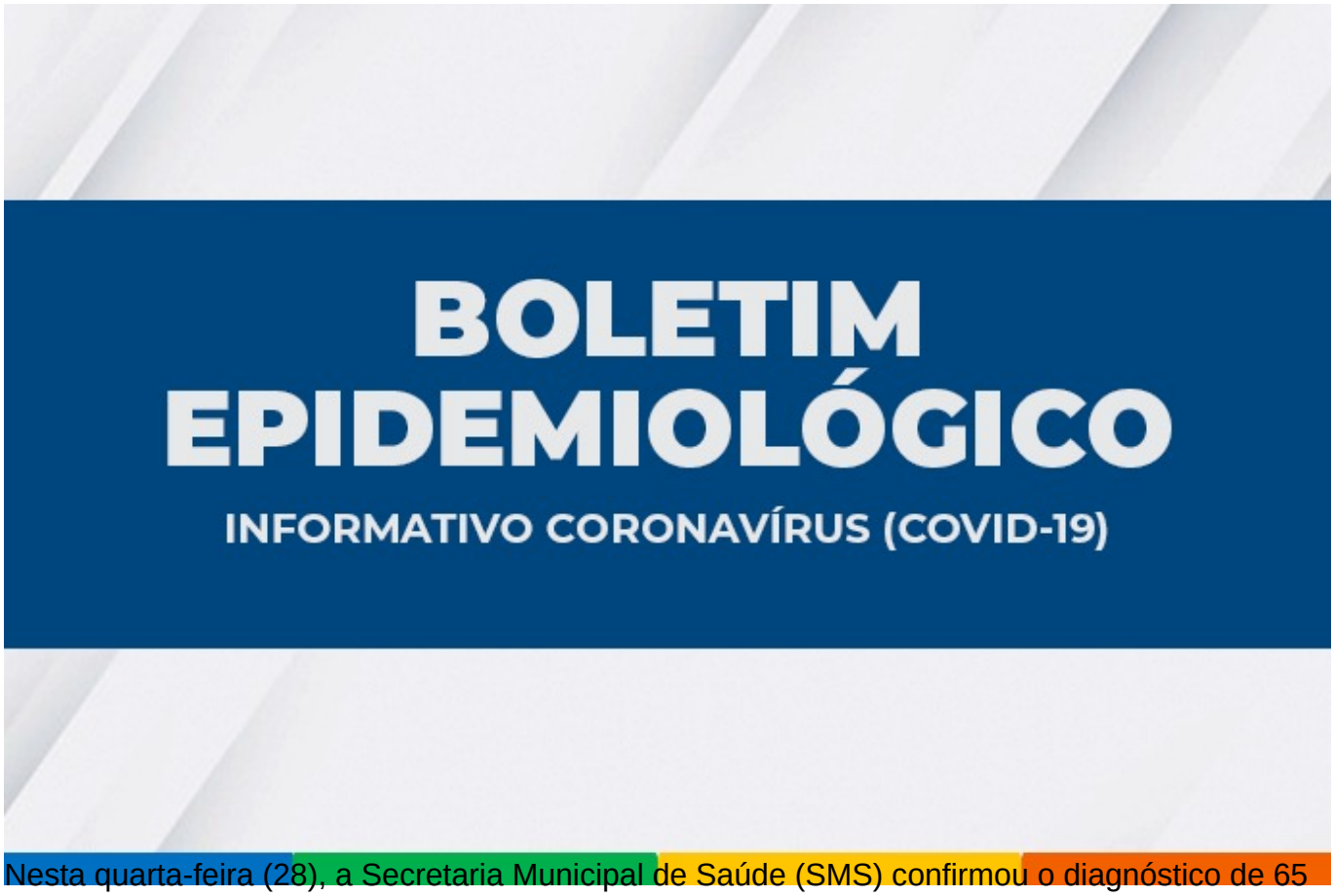

Nesta quarta-feira (28), a Secretaria Municipal de Saúde (SMS) confirmou o diagnóstico de 65 pessoas que testaram positivo para Covid-19. Desde o início da pandemia, são 33.909 casos confirmados em Vitória da Conquista, com 33.109 recuperados e outros 218 seguem em recuperação, 28 desses estão internados e 190 em tratamento domiciliar.

Aguardam classificação final por investigação clínico-epidemiológico e/ou laboratorial 1.655 casos notificados por suspeita de Covid-19.

Foi registrado um óbito de morador do município, totalizando 582 mortes por Covid-19.

582º óbito – Mulher de 75 anos, moradora do bairro Ibirapuera, com obesidade. O óbito ocorreu ontem (27).

Ocupação de Leitos – Neste momento, 87 pacientes estão internados em parte dos 148 leitos disponíveis (78 enfermarias e 70 leitos de UTI) na rede SUS para tratamento de pacientes confirmados ou com suspeita de infecção pelo novo Coronavírus.
Além de moradores de Vitória da Conquista, também estão internados residentes dos seguintes municípios: Anagé, Aracatu, Barra da Estiva, Barra do Choça, Caatiba, Caculé, Cândido Sales, Caraíbas, Guanambi, Ibicoara, Ibicuí, Ibipitanga, Iguaí, Itapetinga, Itarantim,

Itororó, Jacaraci, Livramento, Malhada, Mortugaba, Paramirim, Planalto, Poções, Rio de Contas, Tanhaçu e Tanque Novo.

Clique aqui para acessar o boletim completo.

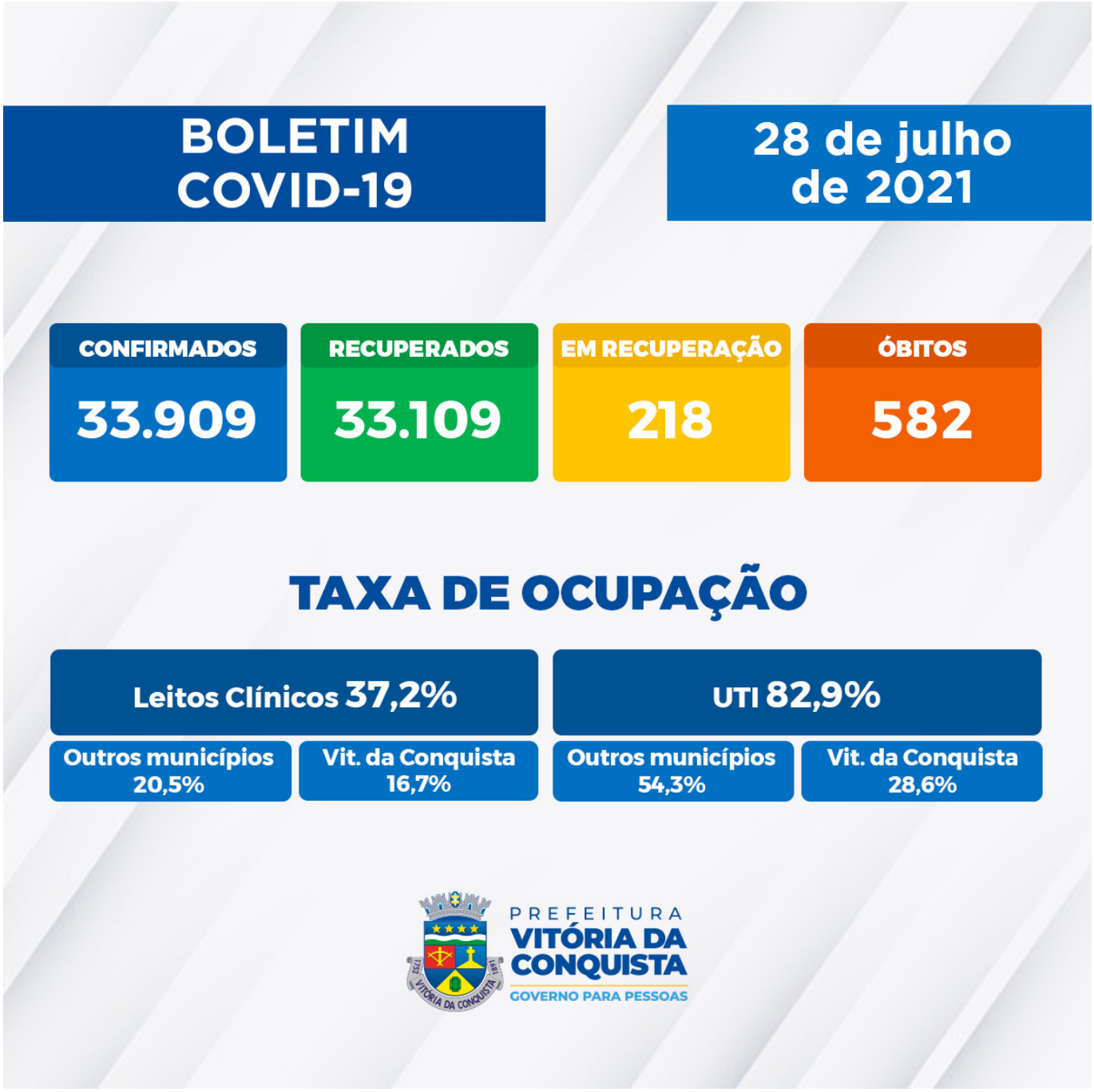

Call Center – A Secretaria Municipal de Saúde disponibiliza um Call Center para tirar dúvidas da população sobre a Covid-19 e atender pessoas que apresentem sintomas suspeitos.

Telefones fixos: (77) 3429-3468/3429-3469/3429-3470
Celulares: (77) 98834-9988 / 98834-9900 / 98834-9977 / 98834-9911 / 98856-4242 / 98856-4452 / 98856-3722/ 98825-5683/ 98834-8484
Call Center Noturno: (77) 98856-3397/98856-5268