Boletim Covid-19: 65 casos e nenhum óbito de morador do município registrado neste domingo

Date : 23-01-2022

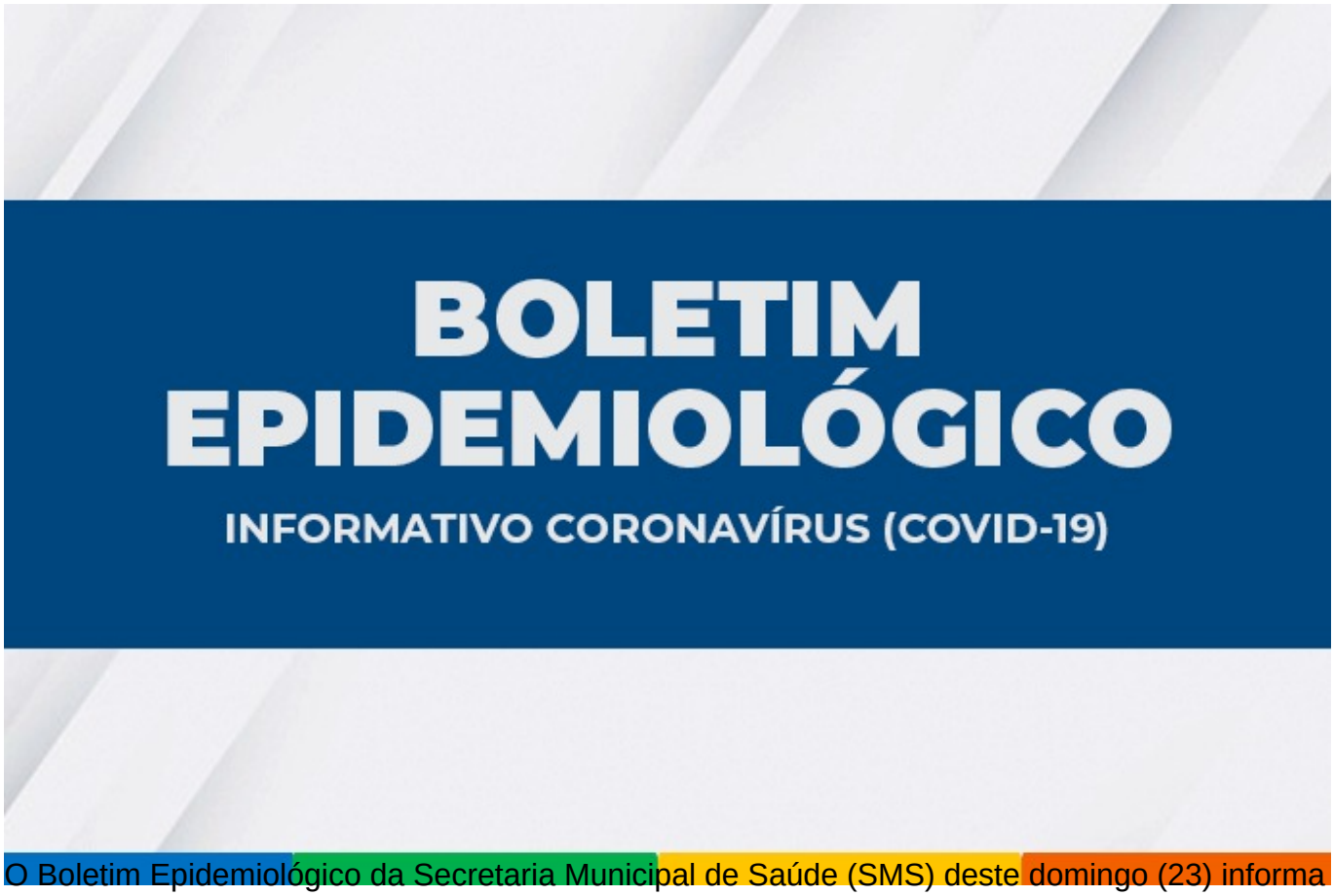

O Boletim Epidemiológico da Secretaria Municipal de Saúde (SMS) deste domingo (23) informa que foram confirmados 65 novos casos de Covid-19, totalizando 38.319 desde o início da pandemia. Destes, 37.079 estão recuperados, 645 evoluíram para óbito e 595 estão em recuperação.

Neste domingo não houve registro de morte de morador de Vitória da Conquista pela doença.

Há 2.152 casos de suspeita de síndrome gripal aguardando classificação final (investigação clínico-epidemiológico e/ou laboratorial).

Ocupação de leitos – Estão internados nos leitos SUS para casos suspeitos ou confirmados de Covid-19, 45 pacientes, sendo 17 de Vitória da Conquista e 28 de outros municípios.

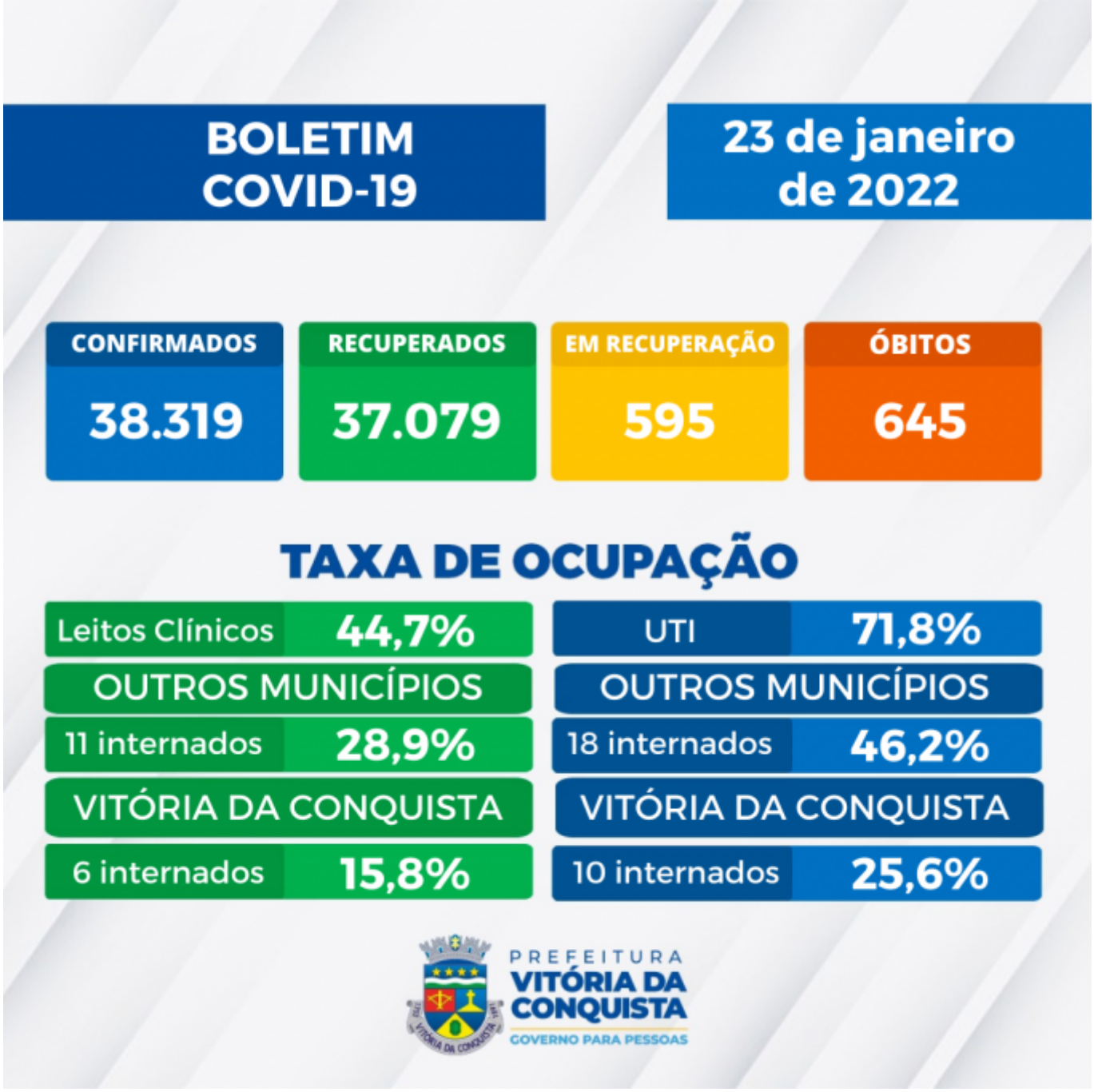

Clique aqui para conferir o boletim completo.

Notificação– A Secretaria Municipal de Saúde disponibiliza um canal on-line para notificação de casos suspeitos, o Notifica Covid-19, para que o cidadão possa fazer o seu autocadastro para monitoramento. O Call Center da SMS passou por uma mudança e agora atende pelo número central 3429-3450. O Call Center funciona das 8h às 18h e também está disponível para tirar dúvidas da população sobre a Covid-19 e atender pessoas que apresentem sintomas suspeitos.