Boletim Covid-19: 46 novos casos e nenhum óbito registrado neste domingo

Date : 16-01-2022

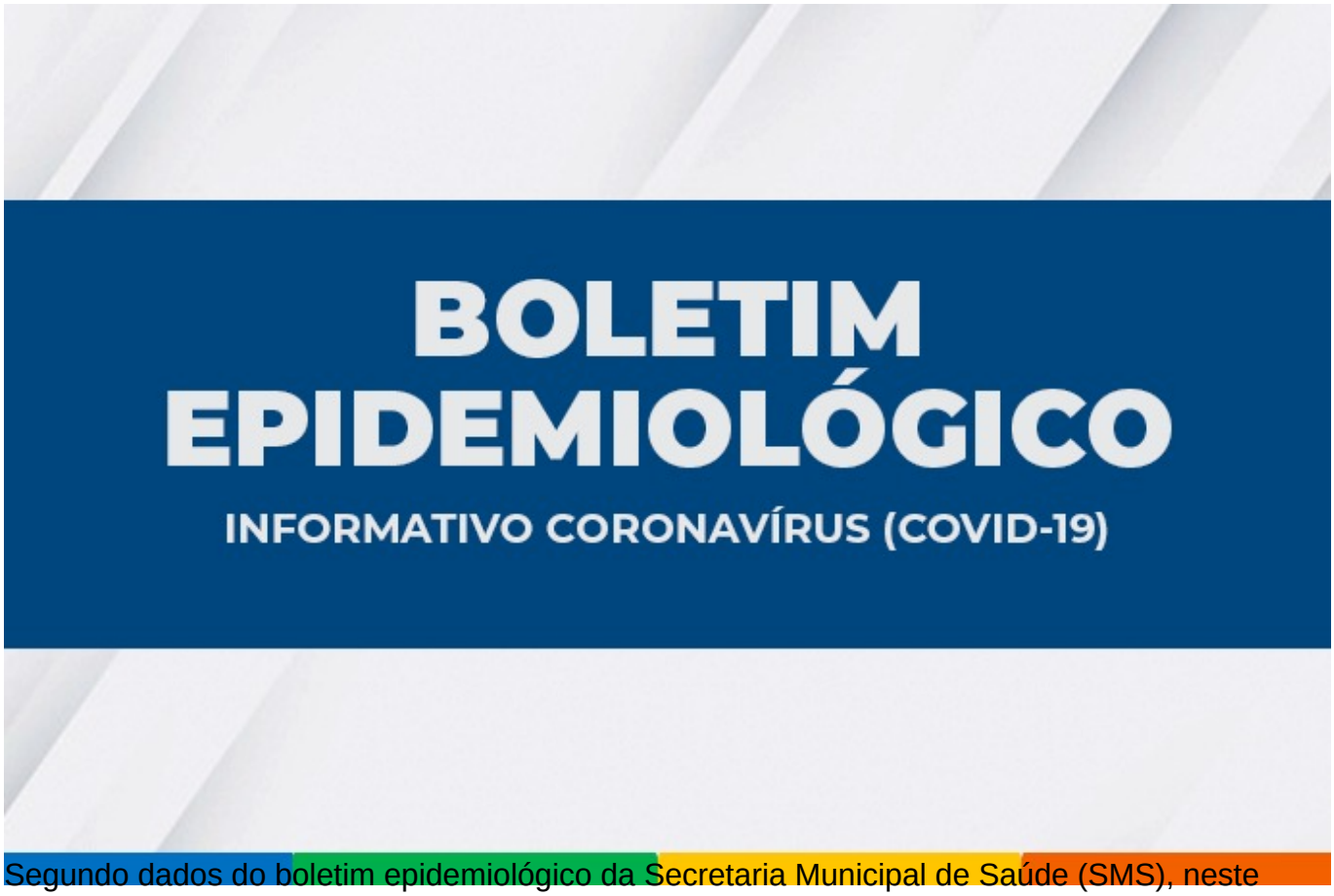

Segundo dados do boletim epidemiológico da Secretaria Municipal de Saúde (SMS), neste domingo (16), foram confirmados 46 novos casos de Covid-19, totalizando 37.239 desde o início da pandemia, sendo que 36.103 estão recuperados e 498 estão em recuperação.

Não houve registro de óbito de morador de Vitória da Conquista por Covid-19, mantendo-se 638 óbitos contabilizados.

Há 1.760 casos suspeitos aguardando classificação final (investigação clínico-epidemiológico e/ou laboratorial).

Ocupação dos leitos – 31 pacientes estão internados em parte dos 67 leitos, sendo 38 de enfermarias e 29 de unidade de terapia intensiva. Os internados são moradores de Vitória da Conquista e dos seguintes municípios: Anagé, Barra da Estiva, Barra do Choça, Caatiba, Érico Cardoso, Iguaí, Itambé, Itapetinga, Maiquinique, Riacho de Santana e Tremedal.

Clique aqui para conferir o boletim completo.

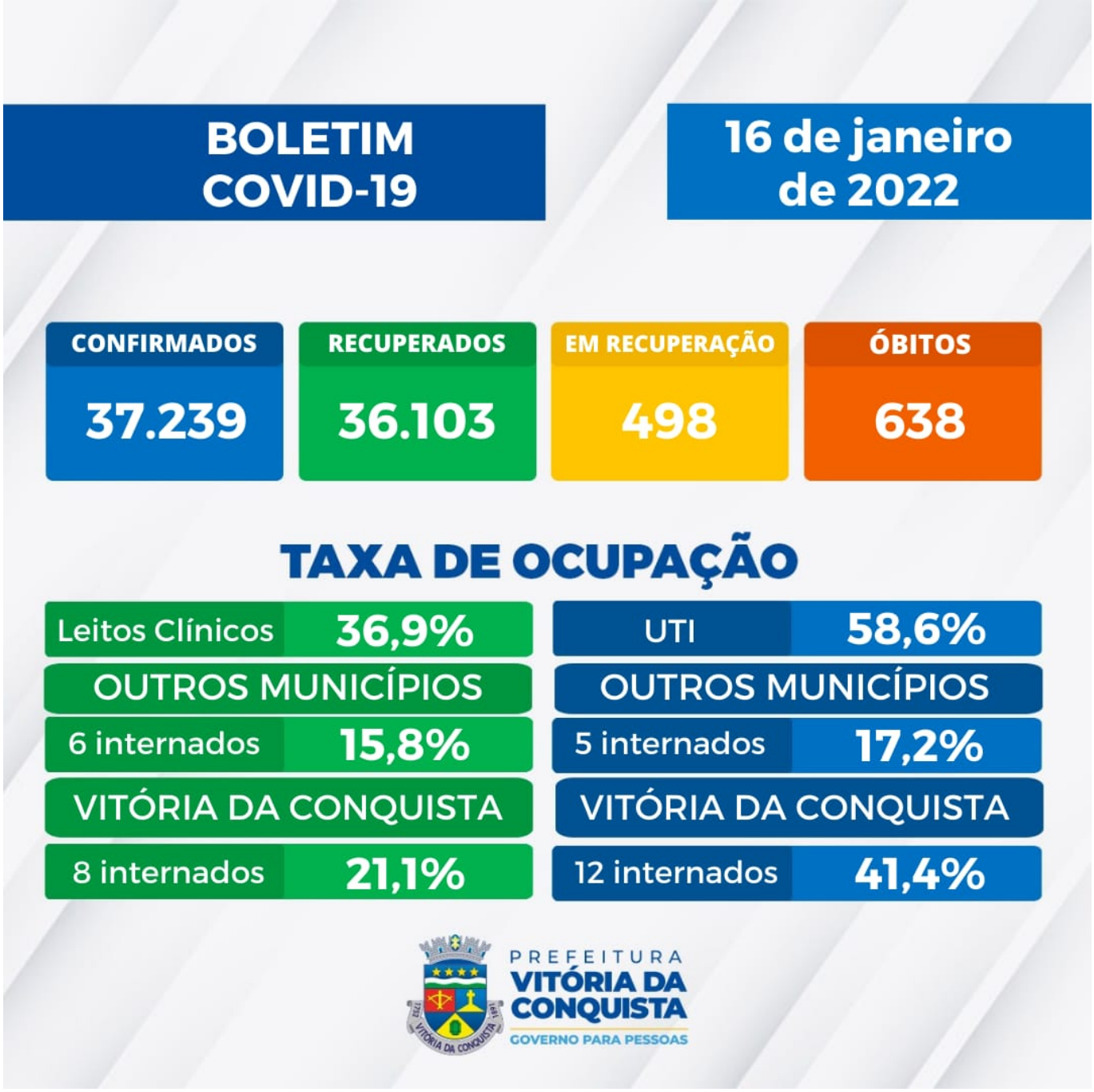

Notificação– A Secretaria Municipal de Saúde disponibiliza um canal on-line para notificação de casos suspeitos, o Notifica Covid-19, para que o cidadão possa fazer o seu autocadastro para monitoramento. O Call Center da SMS passou por uma mudança e agora atende pelo número central 3429-3450. O Call Center funciona das 8h às 18h e também está disponível para tirar dúvidas da população sobre a Covid-19 e atender pessoas que apresentem sintomas suspeitos.