Boletim Covid-19: 34 casos e nenhum óbito de conquistense registrado nesta quarta

Date : 04-08-2021

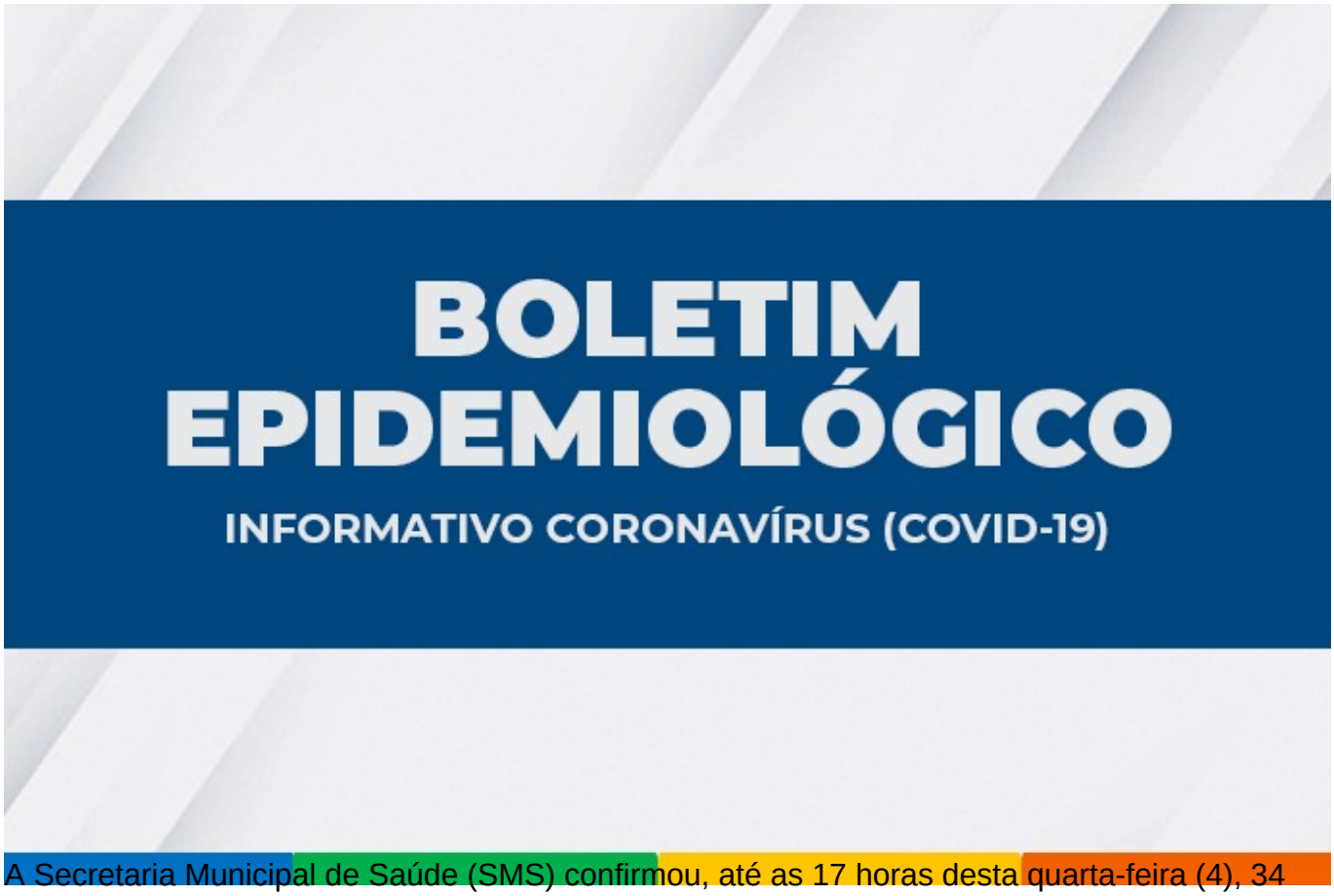

A Secretaria Municipal de Saúde (SMS) confirmou, até as 17 horas desta quarta-feira (4), 34 novos casos de Covid-19, totalizando 34.180 desde o início da pandemia. Destes, 33.469 estão recuperados, 588 evoluíram para óbito e 123 estão em recuperação, sendo 24 internados e 99 em tratamento domiciliar.

Outros 1.659 casos suspeitos aguardam classificação final.

Até as 17 h de hoje, não houve nenhum novo registro de falecimento de morador do município por Covid-19, mantendo-se o número de 588 óbitos.

Ocupação de leitos – Atualmente, 75 pacientes estão internados em parte dos 148 leitos disponíveis (78 enfermarias e 70 leitos de UTI) na rede SUS para tratamento de pacientes confirmados ou com suspeita de infecção pelo novo Coronavírus.

Além de moradores de Vitória da Conquista, estão internados residentes dos seguintes municípios: Anagé, Aracatu, Barra da Estiva, Barra do Choça, Brumado, Caatiba, Caculé, Cândido Sales, Caraíbas, Guanambi, Ibicoara, Ibicuí, Ibipitanga, Iguaí, Itambé, Itarantim, Itororó, Jacaraci, Jussiape, Malhada, Mortugaba, Planalto, Presidente Jânio Quadros, Rio de Contas, Tanhaçu.

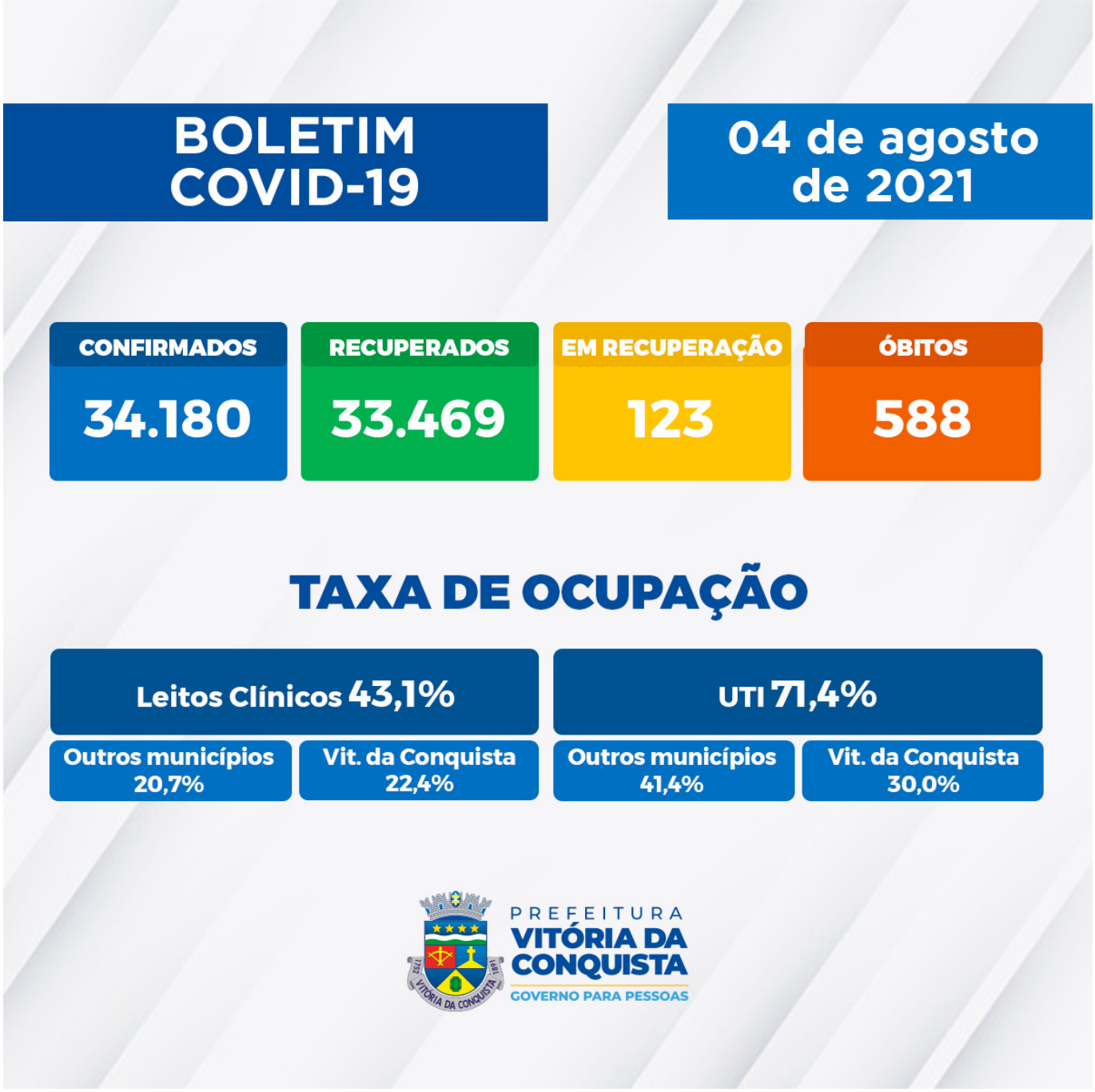

Clique aqui para acessar o boletim completo.

Call Center – A Secretaria Municipal de Saúde disponibiliza um Call Center para tirar dúvidas da população sobre a Covid-19 e atender pessoas que apresentem sintomas suspeitos. Telefones fixos: (77) 3429-3468/3429-3469/3429-3470

Celulares: (77) 98834-9988 / 98834-9900 / 98834-9977 / 98834-9911 / 98856-4242 / 98856-4452 / 98856-3722/ 98825-5683/ 98834-8484