Boletim Covid-19: 29 novos casos e um óbito registrado nesta terça

Date : 10-08-2021

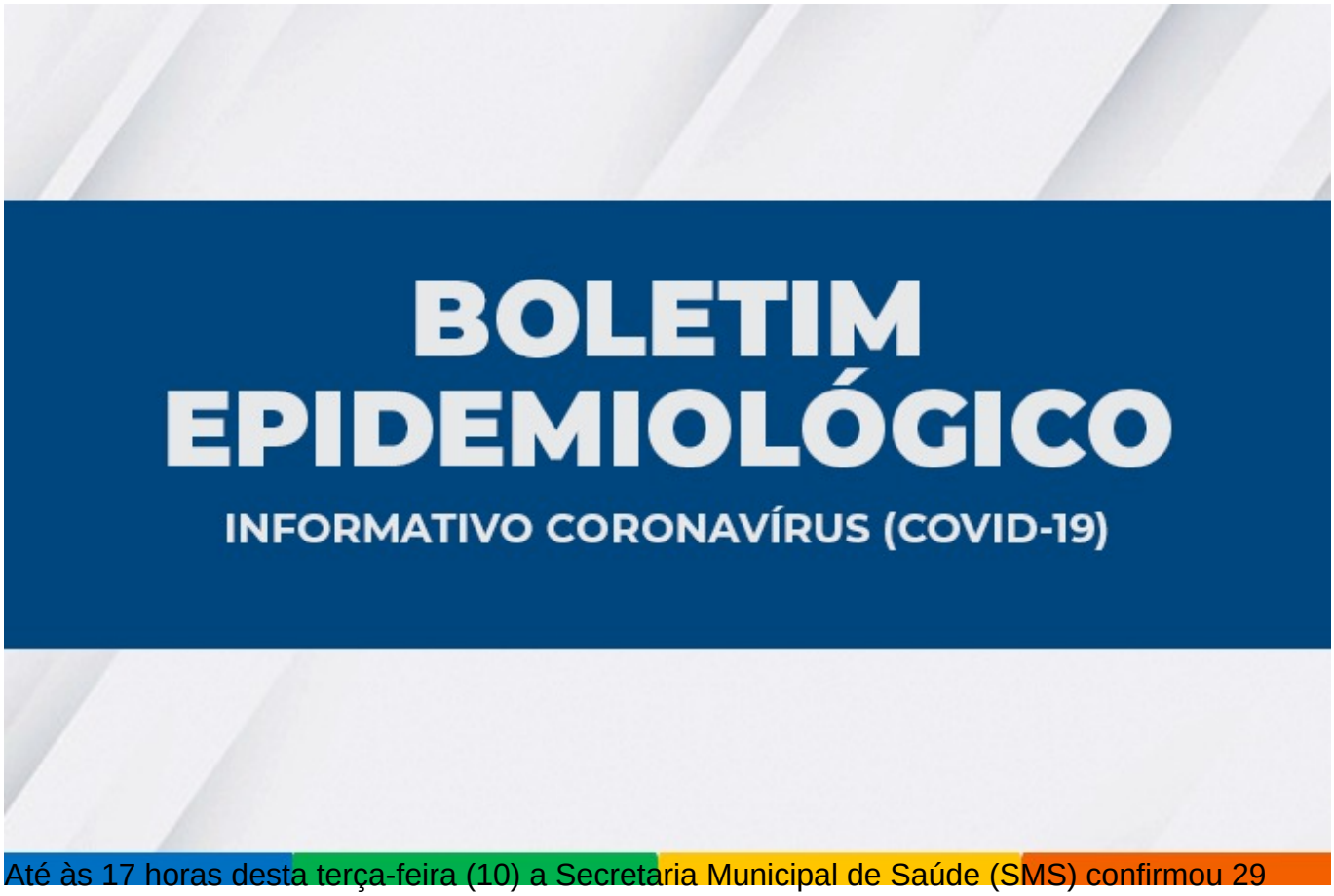

Até às 17 horas desta terça-feira (10) a Secretaria Municipal de Saúde (SMS) confirmou 29 novos casos de Covid-19, somando 34.344 desde o início da pandemia. Desse total, 33.614 já se encontram recuperados, 593 foram a óbito e 137 estão em recuperação – 20 internados e 117 em tratamento domiciliar.

Aguardam classificação final 1.300 casos suspeitos.

Um óbito foi registrado nas últimas 24 horas.

593º óbito – Homem de 34 anos, morador do bairro Morada dos Pássaros e sem comorbidades relatadas. Internado no Hospital Samur no dia 4 de julho, vindo a falecer nesta terça.

Ocupação de leitos – Neste momento, 55 pacientes estão internados em parte dos 148 leitos disponíveis pelo SUS para pacientes com Covid-19 no município, representando 36,2% de ocupação de leitos clínicos e 48,6% de UTI.

Encontram-se internados pacientes de Vitória da Conquista e dos seguintes municípios: Barra do Choça, Bom Jesus da Serra, Brumado, Caculé, Caturama, Carinhanha, Condeúba, Guanambi, Ibiassucê, Ibicuí, Iguaí, Itambé, Jacaraci, Jussiape, Malhada, Planalto, Presidente

Jânio Quadros, Sebastião Laranjeiras, Tanhaçu e Tremedal.

Clique aqui para acessar o boletim completo.

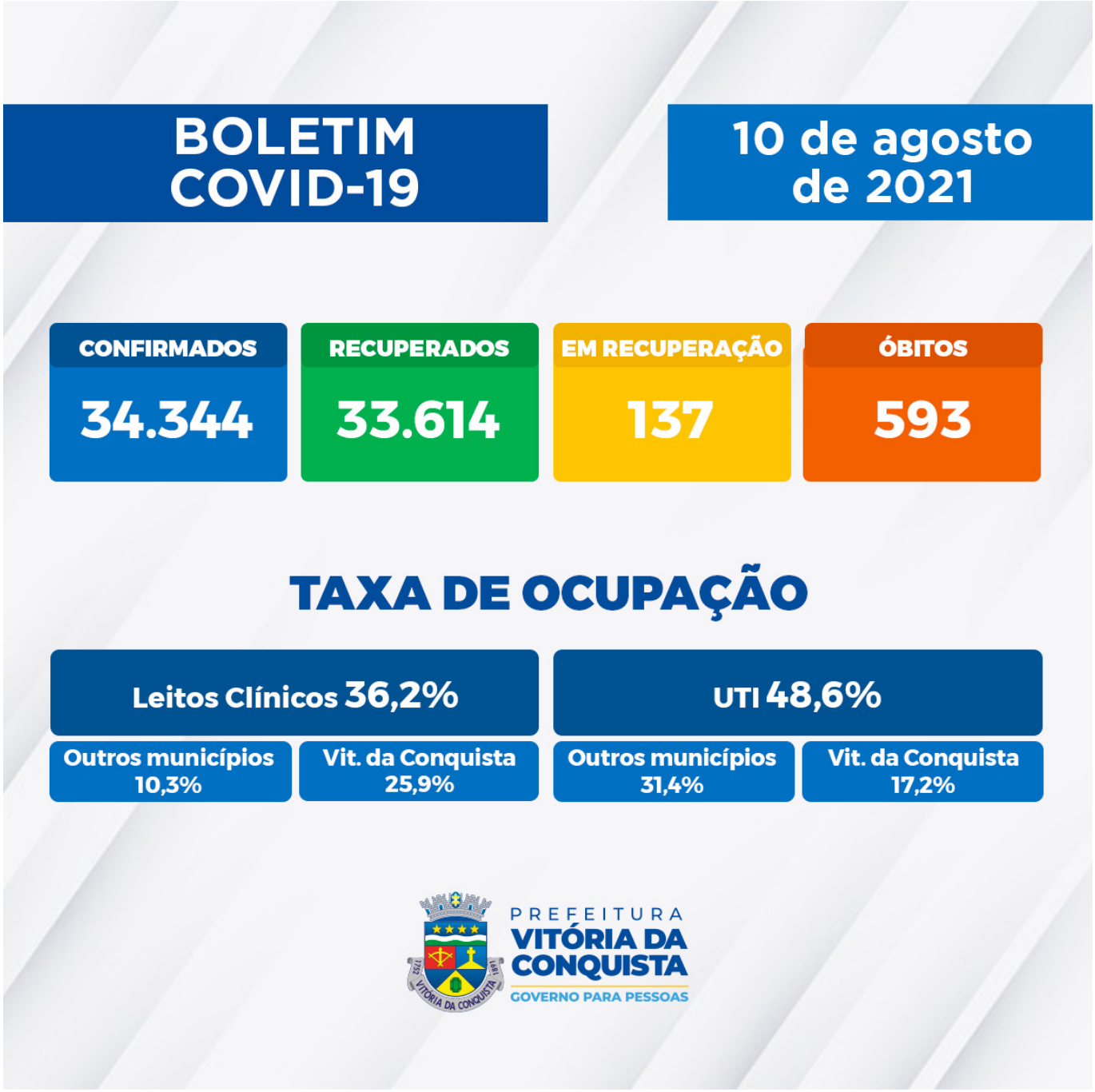

Call Center – A Secretaria Municipal de Saúde disponibiliza um Call Center para tirar dúvidas da população sobre a Covid-19 e atender pessoas que apresentem sintomas suspeitos.
Telefones fixos: (77) 3429-3468/3429-3469/3429-3470
Celulares: (77) 98834-9988 / 98834-9900 / 98834-9977 / 98834-9911 / 98856-4242 / 98856-4452 / 98856-3722/ 98825-5683/ 98834-8484