Boletim Covid-19: 28 novos casos confirmados e segundo dia seguido sem registro de morte

Date : 06-02-2022

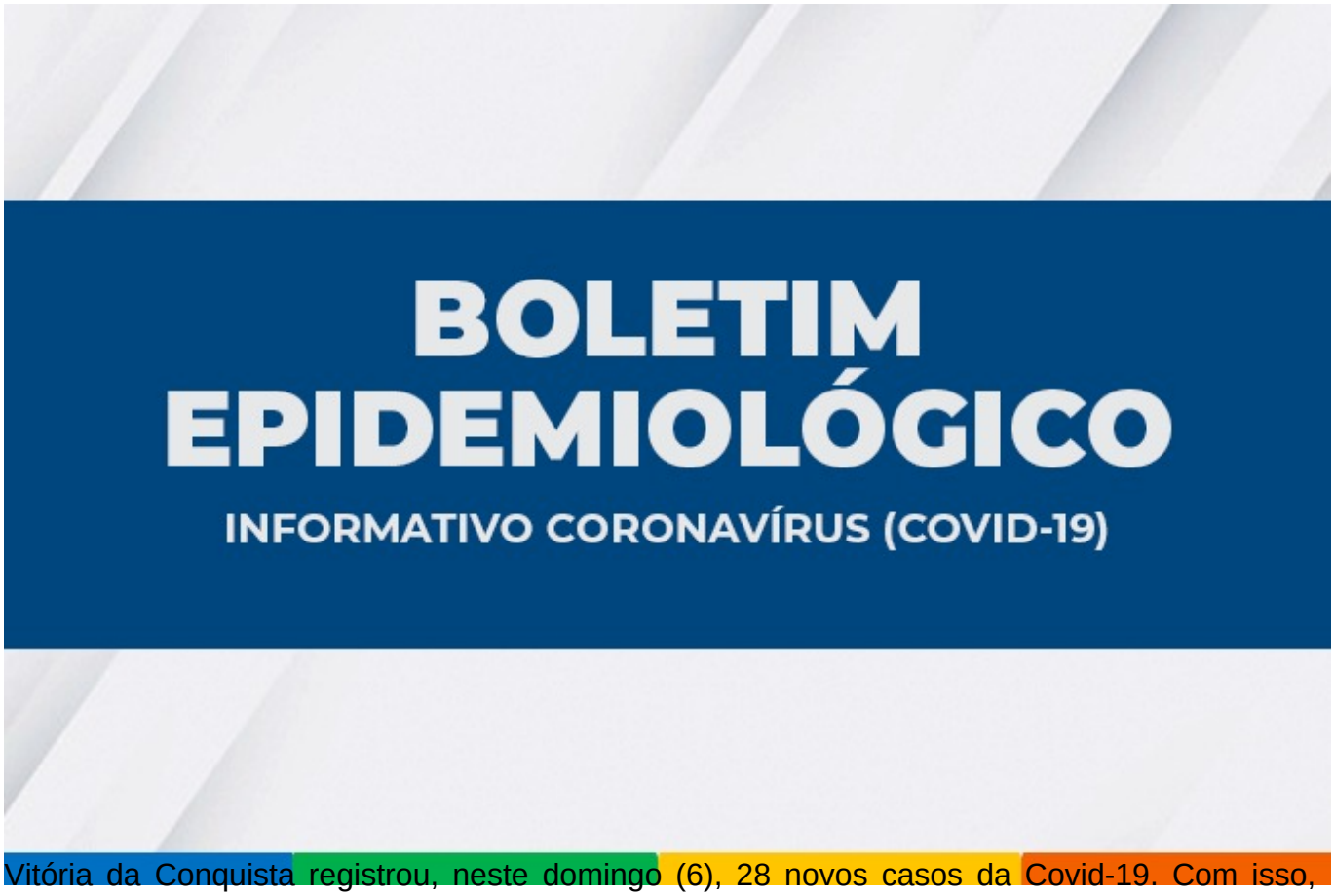

Vitória da Conquista registrou, neste domingo (6), 28 novos casos da Covid-19. Com isso, segundo o boletim epidemiológico divulgado pela Secretaria Municipal de Saúde (SMS), desde o início da pandemia, são 41.953 casos confirmados da doença, sendo que 40.394 estão recuperados e 905 em recuperação.

Pelo segundo dia seguido, não foi registrado óbito no município em razão de complicações da Covid-19. O número de mortes permanece em 654.

No momento, 1.531 casos suspeitos da doença aguardam classificação final (investigação clínico-epidemiológico e/ou laboratorial).

Ocupação de leitos – Dos 77 leitos SUS de Vitória da Conquista destinados ao tratamento dos pacientes com a Covid-19, 58 permanecem ocupados por 30 pacientes de Vitória da Conquista e 28 residentes de outros municípios.

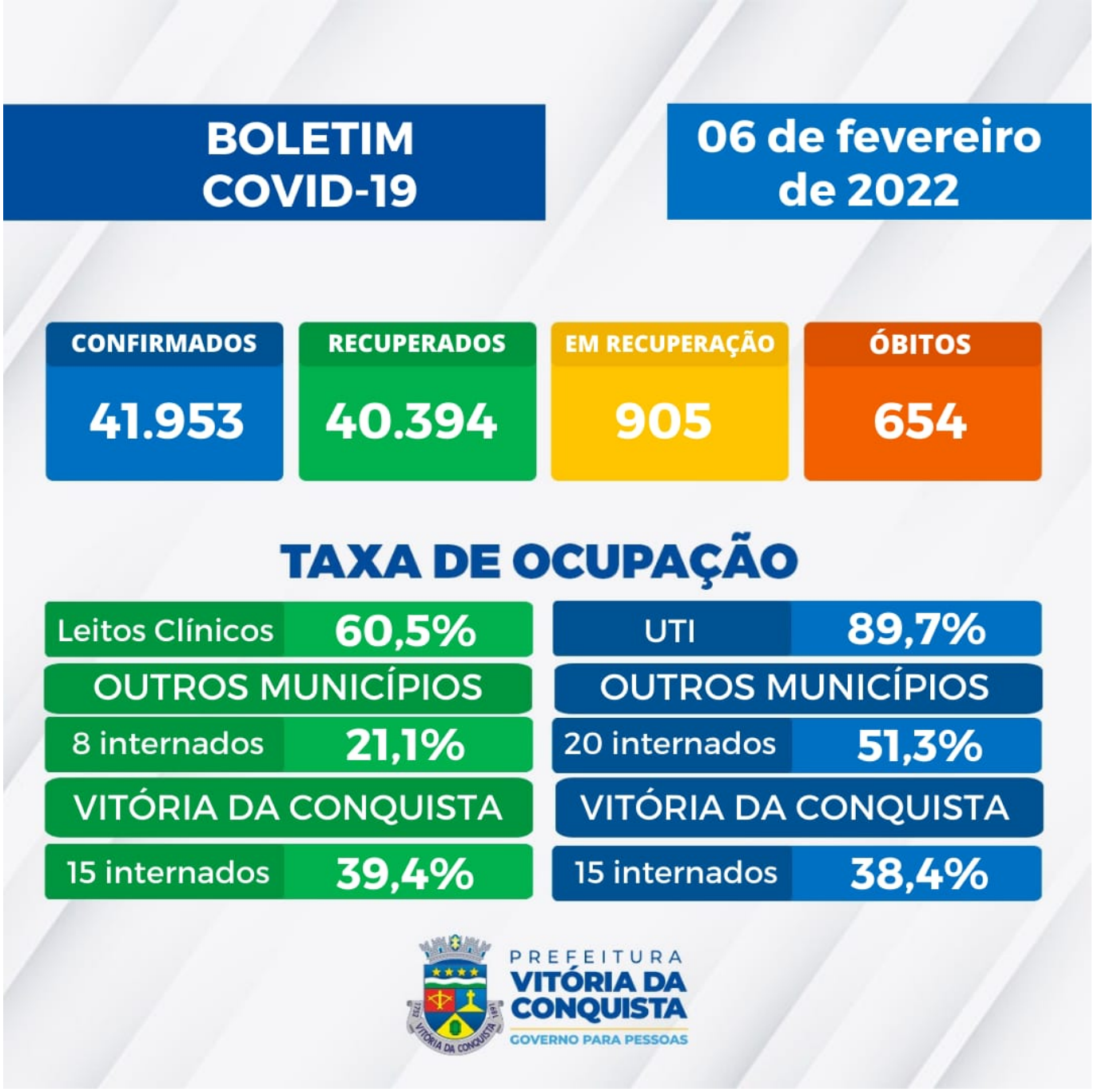

[Clique aqui para conferir o boletim completo](#).

Notificação – A Secretaria Municipal de Saúde disponibiliza um canal on-line para notificação de casos suspeitos, o Notifica Covid-19, para que o cidadão possa fazer o seu autocadastro para monitoramento.

O Call Center da SMS passou por uma mudança e agora atende pelo número central 3429-3450. O Call Center funciona das 8h às 18h e também está disponível para tirar dúvidas da população sobre a Covid-19 e atender pessoas que apresentem sintomas suspeitos.