Boletim Covid-19: 19 novos casos e dois óbitos registrados na segunda-feira

Date : 30-08-2021

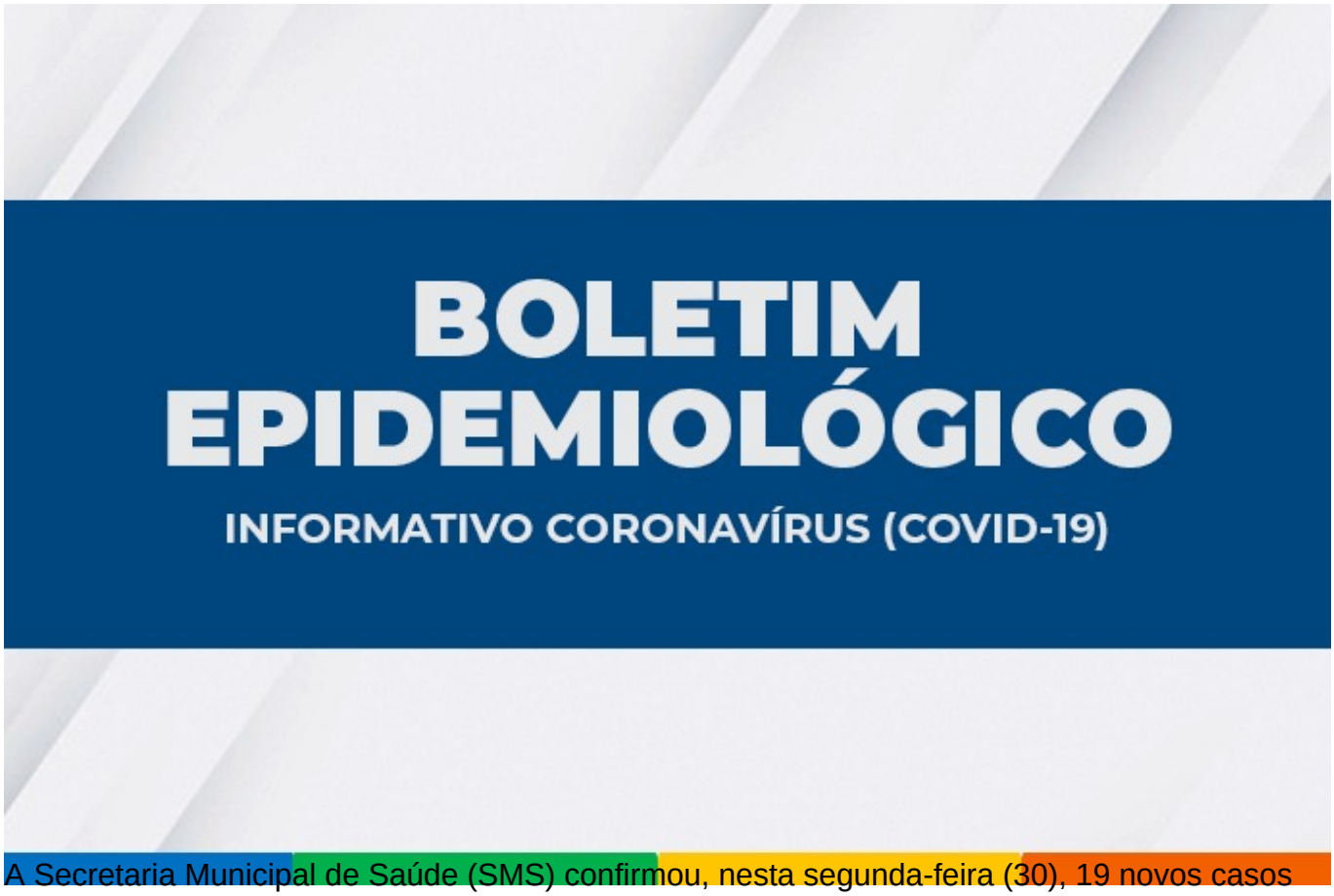

A Secretaria Municipal de Saúde (SMS) confirmou, nesta segunda-feira (30), 19 novos casos de Covid-19, totalizando 34.729 em Vitória da Conquista. Destes, 34.007 estão recuperados, 610 evoluíram para óbito e 112 estão em recuperação, sendo 12 internados e 100 em tratamento domiciliar.

Ainda de acordo com o boletim, 746 casos suspeitos aguardam classificação final (investigação clínico-epidemiológico e/ou laboratorial).

Até as 17 horas, foram registrados dois óbitos de moradores do município ocorridos no sábado, por complicações causadas pela Covid-19.

609º óbito – Mulher de 92 anos, moradora do Centro, com hipertensão arterial sistêmica e insuficiência cardíaca congestiva. Internada no dia 17 de agosto no Hospital Geral de Vitória da Conquista (HGVC), veio a óbito no sábado (28).

610º óbito – Homem de 82 anos, morador do bairro Patagônia, com Alzheimer, doença pulmonar obstrutiva crônica e insuficiência renal crônica. Foi internado no Hospital Geral de Vitória da Conquista (HGVC) em 27 de agosto e também faleceu no sábado (28).

Nesta segunda-feira, dos 118 leitos SUS exclusivos para Covid-19, sendo 58 de enfermarias e 60 de UTI, 36 estão ocupados. Além de Vitória da Conquista, estão internados os pacientes dos seguintes municípios: Anagé, Barra do Choça, Brumado, Caetanos, Carinhanha, Dom Basílio, Guanambi, Ibicuí, Jussiape, Piripá, Planalto, Poções, Presidente Jânio Quadros, Tanhaçu e Tanque Novo.

Confira o boletim completo.

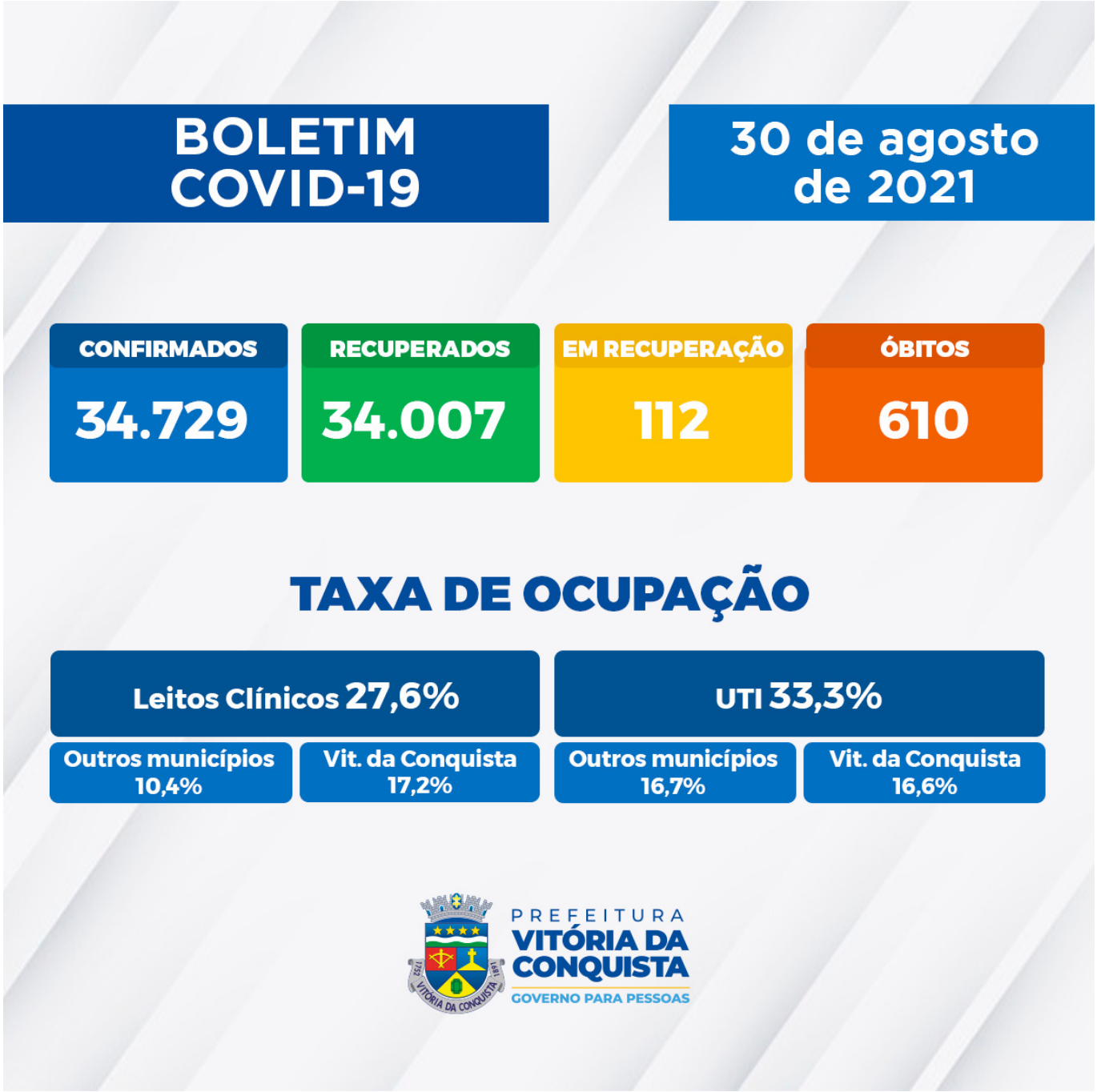

Notificação – A Secretaria Municipal de Saúde disponibiliza um canal on-line para notificação de casos suspeitos, o Notifica Covid-19, para que o cidadão possa fazer o seu autocadastro para monitoramento. As linhas do Call Center, que funciona de 8h às 18h, também estão disponíveis para tirar dúvidas da população sobre a Covid-19 e atender pessoas que apresentem sintomas suspeitos.

Telefones fixos: (77) 3429-3468/3429-3469/3429-3470

Celulares: (77) 98834-9988 / 98834-9900 / 98834-9977 / 98834-9911 / 98856-4242 / 98856-4452 / 98856-3722/ 98825-5683/ 98834-8484.