Boletim Coronavírus: 84 novos casos e quatro óbitos por Covid-19 registrados hoje

Date : 05-07-2021

A Secretaria Municipal de Saúde (SMS) contabilizou, nesta segunda-feira (5), 84 novos casos de Covid-19, totalizando 32.276 casos confirmados da doença. Destes, 31.341 estão recuperados e 383 em recuperação (52 internados em Vitória da Conquista e 331 em tratamento domiciliar).

Segundo o boletim epidemiológico, 2.208 casos suspeitos aguardam classificação final (investigação clínico-epidemiológico e/ou laboratorial).

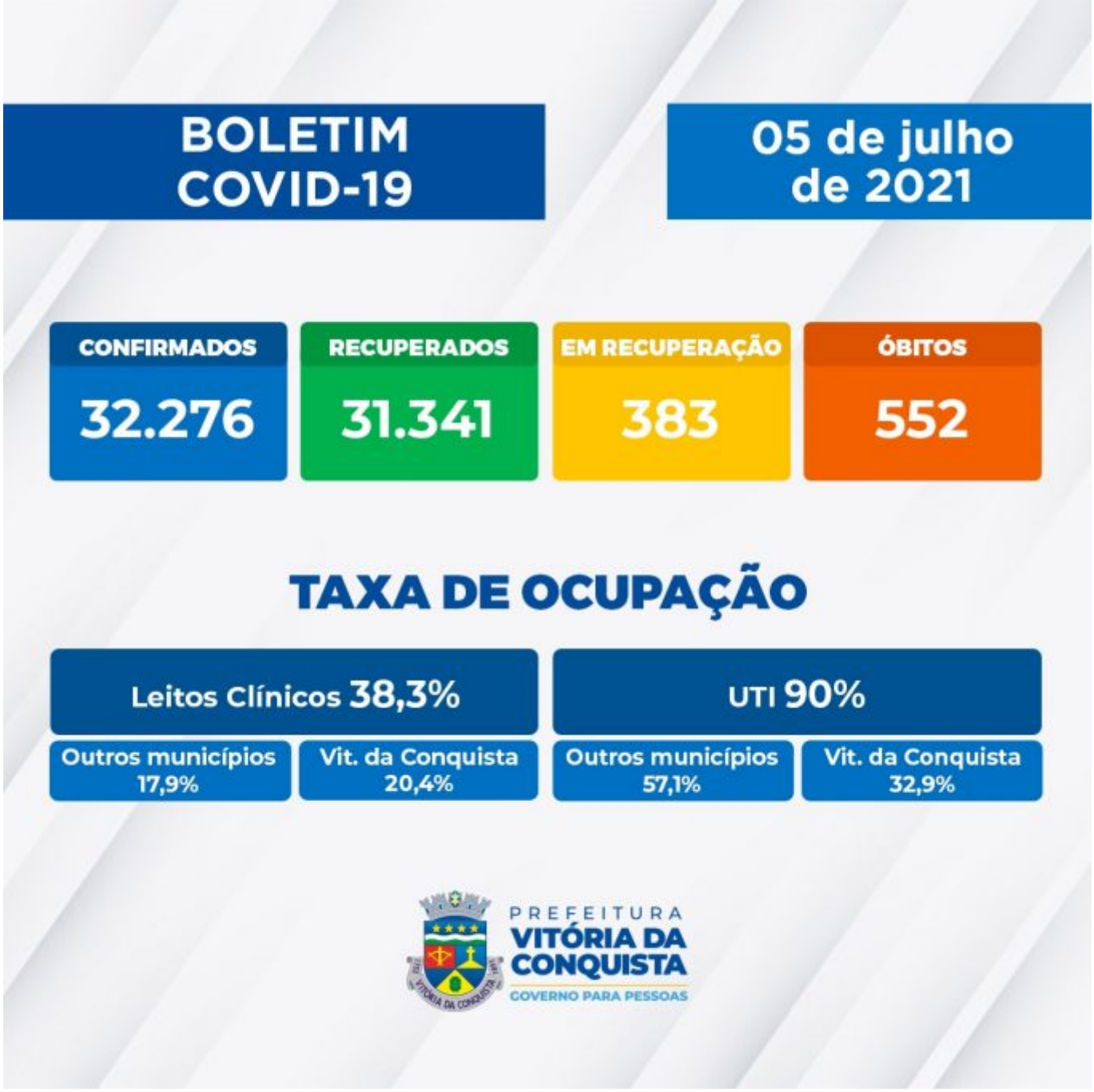

Nesta segunda, a SMS registrou quatro óbitos em decorrência da doença, contabilizando 552 mortes por Covid-19:

549º óbito – Homem de 55 anos, morador do bairro Jurema, com Hipertensão Arterial Sistêmica. Ele foi internado no Hospital Geral de Vitória da Conquista (HGVC) no último dia 17 e faleceu na última sexta (2).

550º óbito - Homem, de 54 anos, morador do povoado do Iguá, portador de Linfoma de Hodgkin. Foi internado no Hospital Geral de Vitória da Conquista (HGVC) em 18 de maio, onde veio a óbito nesta segunda.

551º óbito - Homem, 56 anos, morador do bairro Patagônia. Portador de Hipertensão Arterial Sistêmica e obesidade. Ele foi internado no Hospital Geral de Vitória da Conquista (HGVC) em 19 de junho, vindo a falecer nesta segunda.

552º óbito - Mulher, 55 anos, moradora do Loteamento Conquistense. Portadora de Hipertensão Arterial Sistêmica e Diabetes Mellitus. Foi internada no Hospital Geral de Vitória da Conquista (HGVC) no dia 02 de junho, vindo a falecer neste domingo (4).

Ocupação de leitos – Neste momento, 93 pacientes estão internados em parte dos 148 leitos disponíveis (78 enfermarias e 70 leitos de UTI) na rede SUS para tratamento de pacientes confirmados ou com suspeita de infecção pelo novo Coronavírus.

Além de moradores de Vitória da Conquista, também estão internados residentes dos seguintes municípios: Anagé, Barra do Choça, Caculé, Caetité, Cândido Sales, Carinhanha, Condeúba, Cordeiros, Encruzilhada, Guanambi, Ibiassucê, Ibicoara, Ibicuí, Iguai, Itajaí, Itapetinga, Ituaçu, Livramento, Macaúbas, Nova Canaã, Paratinga, Planalto, Poções, Tanhaçu, Tanque Novo e Tremedal, além de Embú das Artes – SP.

Clique aqui para acessar o boletim completo.

Call Center – A Secretaria Municipal de Saúde disponibiliza um Call Center para tirar dúvidas da população sobre a Covid-19 e atender pessoas que apresentem sintomas suspeitos.

Telefones fixos: (77) 3429-3468/3429-3469/3429-3470
Celulares: (77) 98834-9988 / 98834-9900 / 98834-9977 / 98834-9911 / 98856-4242 / 98856-4452 / 98856-3722/ 98825-5683/ 98834-8484
Call Center Noturno: (77) 98856-3397/98856-5268