Balanço 2024: Prefeitura investe em infraestrutura e transforma Vitória da Conquista com o maior programa de obras da história do município

Date : 20-01-2025

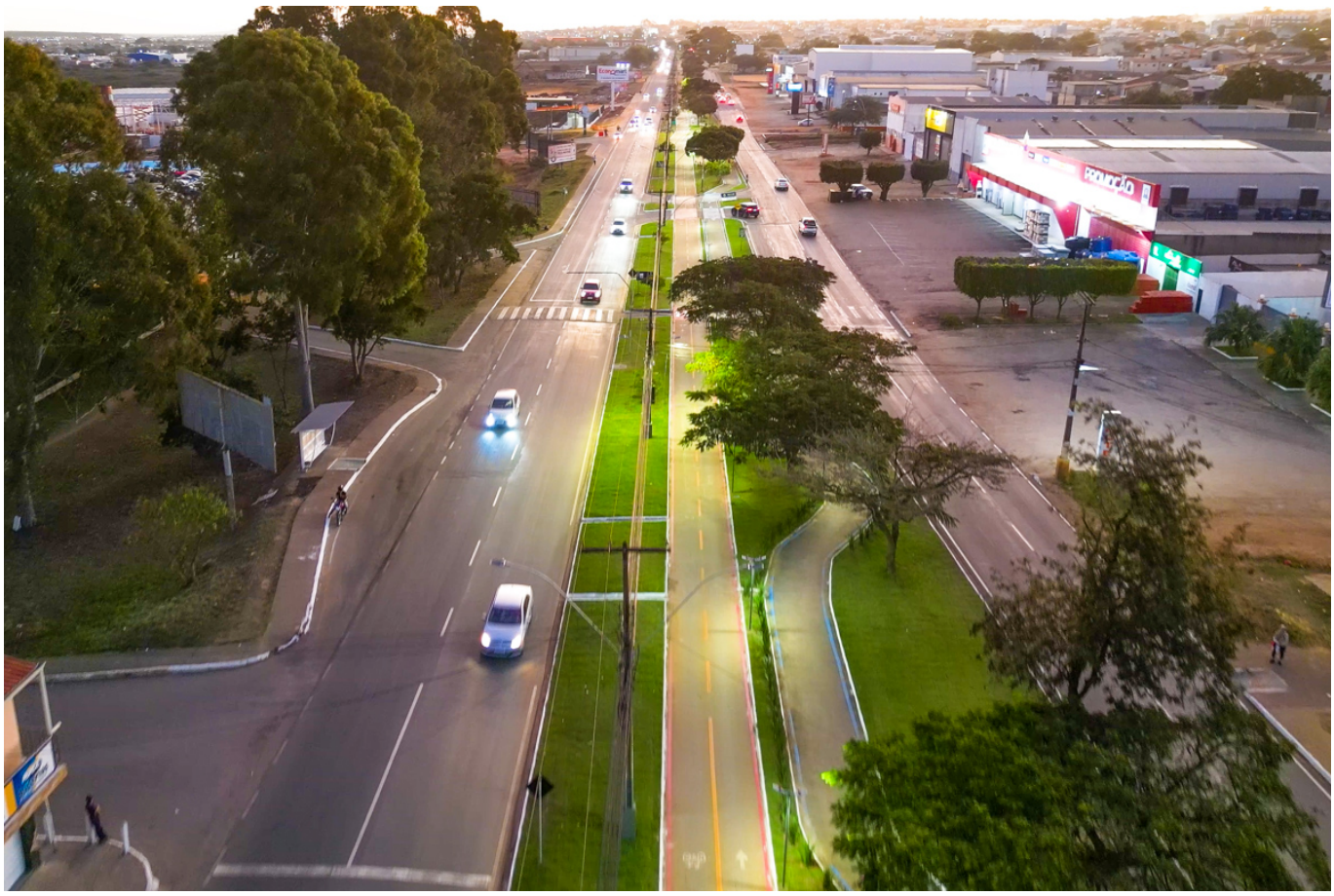

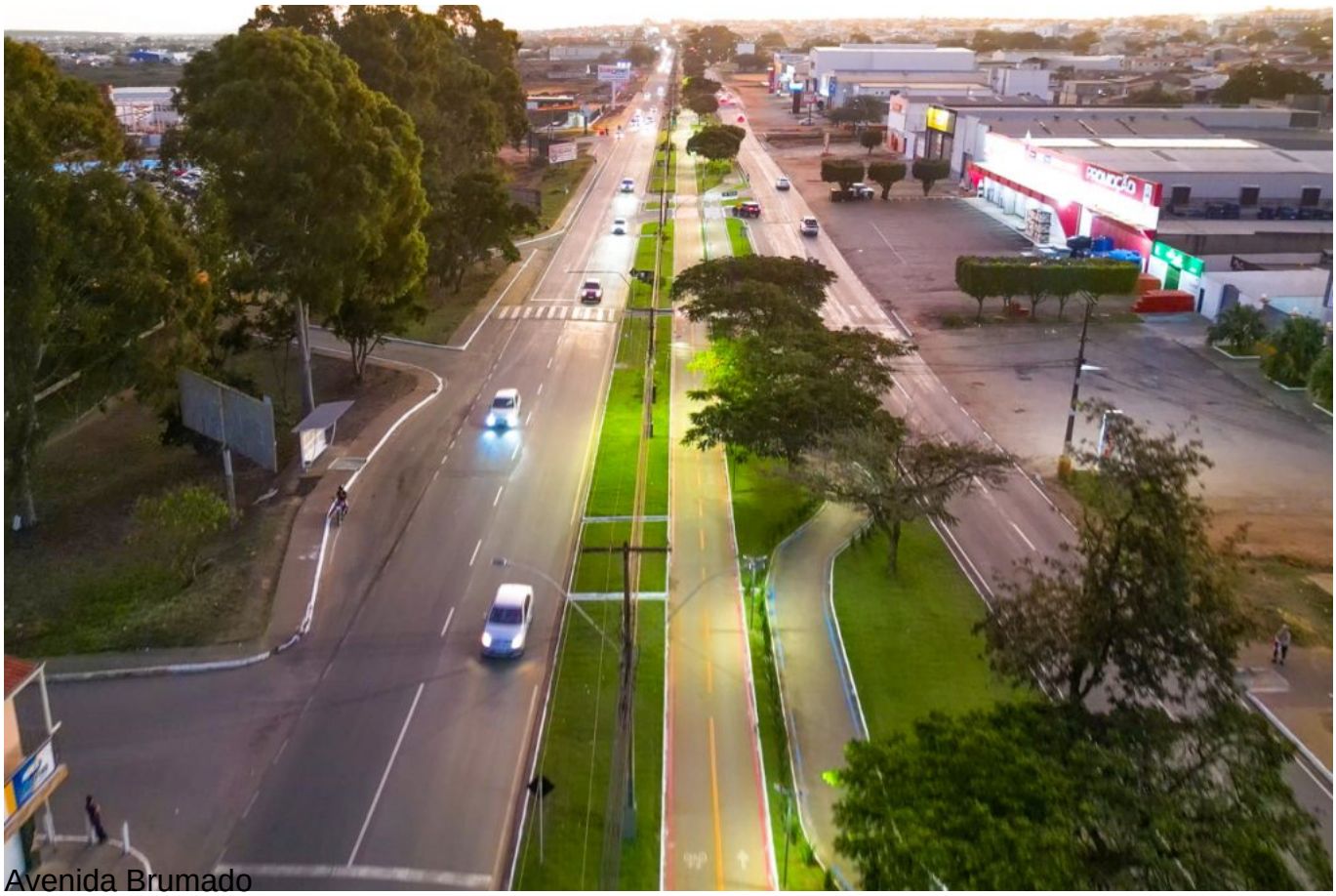
Avenida Brumado

Nos últimos anos, Vitória da Conquista se transformou em um verdadeiro canteiro de obras, com intervenções em diversos bairros e loteamentos. A Prefeitura, por meio da Secretaria Municipal de Infraestrutura Urbana (Seinfra), levou mais qualidade de vida para a população. Foram obras de revitalização de espaços públicos, macrodrenagem, pavimentação asfáltica, construção e revitalização de praças, quadras e campos, recapeamento asfáltico, além da construção de equipamentos de saúde.

Para realizar as diversas obras no município, o Governo Municipal lançou, em 2024, o maior programa de investimentos na infraestrutura da história de Vitória da Conquista, o Acelera Conquista, cujos recursos utilizados foram do Programa de Financiamento à Infraestrutura e ao Saneamento (Finisa III), após a assinatura do contrato com a Caixa Econômica Federal. Ao todo, foram disponibilizados R$ 160 milhões para a execução de obras nas zonas Urbana e Rural. O valor foi dividido em três etapas, com a conclusão prevista para 2025. Segundo a Seinfra, mais da metade das obras projetadas para os quatro cantos do município já foram entregues à população.

Assinatura da ordem de serviço para construção do Seami

Cristo

Tão logo a Prefeitura assinava as Ordens de Serviço, as obras já iniciavam. O Governo Municipal, por exemplo, iniciou a revitalização da Avenida Brumado, com a entrega da primeira etapa no fim de junho, e prosseguiu com a segunda e terceira etapas. O investimento foi de R$ 13.394.220,39.

À medida que o Governo Municipal realizava a revitalização na Brumado, logo acima estava o Bateias 2 com obras de drenagem e pavimentação asfáltica. Na parte de baixo da avenida, era o Parque da Lagoa das Bateias que recebia a requalificação, com a construção da Vila Esportiva e a limpeza da lagoa, cujo espelho d'água pode ser visto a partir de diferentes pontos da cidade, a exemplo do Cristo, na Serra do Periperi - outro espaço, inclusive, que recebeu atenção especial da Prefeitura, com a instalação dos mirantes metálicos e de madeira, paisagismo, entre outras intervenções.

Paralelo a isso, os quatro cantos da cidade recebiam um "banho" de asfalto com o objetivo de levar mais qualidade de vida à população e evitar transtornos antigos provocados pela lama e poeira. Com o recapeamento, a Gestão Municipal levou o asfalto a ruas dos bairros Iracema, Jurema, Recreio, Candeias, Cruzeiro, Guarani, São Vicente, Alegria, Ibirapuera, Centro, entre outros. E a pavimentação asfáltica chegou a ruas do Boa Vista, Jatobá, Miro Cairo, Zabelê, povoado da Estiva, Candeias, Zabelê, Urbis VI, Iracema, Panorama, Recreio, Morada dos

Pássaros, Pradoso, São João da Vitória, e nos loteamentos Bateias 2, Panorama, Cidade Modelo, Vila Marina, Porto Seguro e Jardim Guanabara. Estes seis últimos também são beneficiados com a obra de drenagem. Além disso, a Prefeitura também iniciou a ampliação da cobertura da Feirinha do Bairro Brasil, cuja primeira etapa já foi entregue, e a requalificação do espaço.

No entanto, o compromisso de levar mais qualidade de vida para a população também consiste em investir em mais saúde e bem-estar para a comunidade. Com o objetivo de aumentar a oferta de serviços e atendimentos para o município, a Prefeitura iniciou a construção da primeira Unidade de Pronto Atendimento Municipal 24 Horas (UPA) Porte III da Zona Oeste, com investimento de R$ 4.359.000,00, e, também, a construção da Unidade de Saúde do Régis Pacheco (R$ 1.628.900,30), Unidade de Saúde do Ibirapuera (R$ 1.100.089, 83), Unidade de Saúde da Lagoa das Flores, com investimento de R$ 1,2 milhão, e do Serviço Especializado de Atenção à Mulher e à Infância (Seami), com R$ 7.388.999,99.

O compromisso social e administrativo do Governo Municipal, que tem trabalhado em diversas áreas do município, também contemplou a criação e ampliação dos espaços de lazer, com intervenções em praças no Panorama, Abdias Soares, Zumbi dos Palmares, Adelmário Pinheiro, Bruno Bacelar, Jardim Guanabara, Terras do Remanso, Vila Serrana III, Itapirema José Garanto, Migdônio Fonseca, praça com campo nos Campinhos, praça com quadra no Bruno Bacelar. A iniciativa da gestão foi valorizar a prática esportiva, atividades lúdicas e a convivência social.

Os serviços executados nesses espaços variam de acordo com cada projeto. As praças foram divididas por lotes e requalificadas de acordo com as necessidades do entorno. Entre as intervenções estão novos passeios, iluminação, mobiliário urbano, lixeiras, bancos, paisagismo, vegetação, academia ao ar livre e parque infantil. O investimento total da construção e requalificação das doze praças e o campo de futebol society é de R$ 4.396.000,00.

Matérias relacionadas:

https://www.pmvc.ba.gov.br/caixa-economica-assina-contrato-do-finisa-iii-e-prefeitura-ja-pode-dar-inicio-as-obras/

https://www.pmvc.ba.gov.br/acelera-conquista-prefeitura-investe-em-infraestrutura-e-intensifica-importantes-obras-nos-quatro-cantos-da-cidade/

https://www.pmvc.ba.gov.br/acelera-conquista-governo-municipal-inicia-recapeamento-asfaltico-no-bairro-alegria/

https://www.pmvc.ba.gov.br/prefeitura-avanca-na-construcao-das-areas-esportivas-na-obra-de-revitalizacao-do-parque-da-lagoa-das-bateias/

https://www.pmvc.ba.gov.br/acelera-conquista-prefeitura-comeca-recapeamento-asfaltico-em-ruas-na-urbis-vi/

https://www.pmvc.ba.gov.br/acelera-conquista-prefeitura-entrega-primeira-etapa-de-revitalizacao-da-avenida-brumado-a-populacao-da-zona-oeste/

https://www.pmvc.ba.gov.br/prefeitura-entrega-obra-do-mirante-do-cristo-e-garante-mais-um-espaco-de-lazer-para-vitoria-da-conquista/

https://www.pmvc.ba.gov.br/prefeitura-entrega-praca-pascoal-viana-revitalizada-a-comunidade-do-pradoso/

https://www.pmvc.ba.gov.br/prefeitura-entrega-praca-daniel-vieira-totalmente-revitalizada-a-comunidade-do-bairro-guarani/