Avenidas Olívia Flores e J. Pedral estarão parcialmente interditadas na manhã deste domingo para corrida do Sesc e ação do Simtrans

Date : 23-09-2023

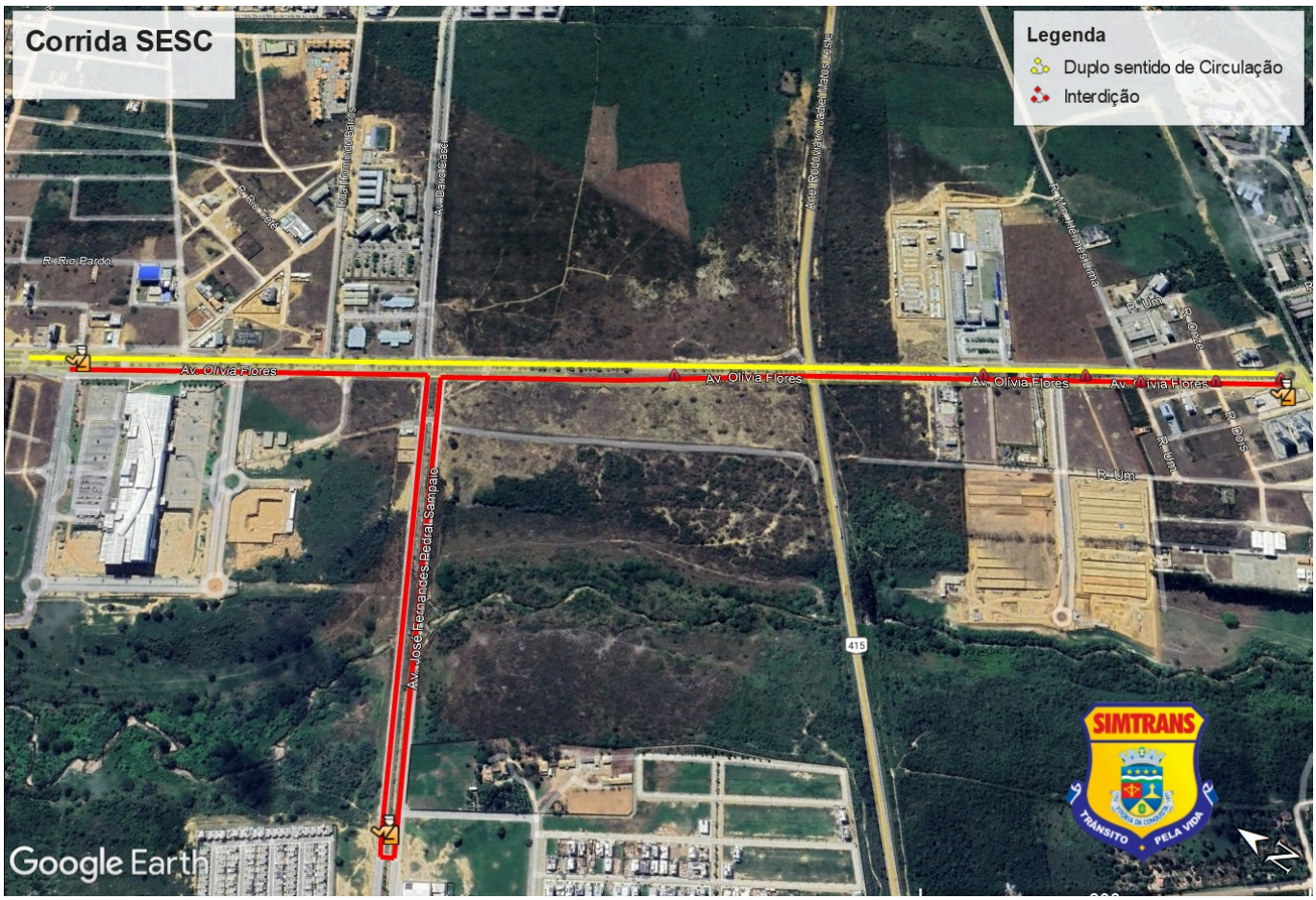

Neste domingo (24), alguns trechos das avenidas Olívia Flores e José Pedral estarão interditados das 6h às 12h, para realização da etapa Vitória da Conquista do Circuito Sesc de Corridas. Enquanto durar a programação do evento esportivo, o acesso à Olívia Flores, via José Pedral, não será possível.

O acesso à Universidade Estadual do Sudoeste da Bahia (Uesb) será possível pela faixa da Olívia Flores que fica no sentido Uesb - Centro, que, excepcionalmente, funcionará como via de mão dupla. A outra faixa, que normalmente funciona no sentido Centro - Uesb, estará bloqueada desde a altura do Boulevard Shopping, para permitir a circulação dos atletas e demais participantes do evento.

Uma equipe formada por oito agentes do Simtrans estará no local, a fim de orientar o tráfego.

Para quem tiver a necessidade de ir ao campus da Uesb pela manhã, o Simtrans recomenda que antecipe a viagem. Como a avenida Olívia Flores estará parcialmente interditada e com uma das vias em sentido duplo, é possível que haja congestionamentos. "Orientamos as pessoas a irem mais cedo", sugere o coordenador municipal de Mobilidade Urbana, Tiago Barros.

9h - Semana Nacional de Trânsito

Por volta das 9h, assim que for encerrada a etapa do Circuito Sesc, a equipe do Simtrans vai promover uma atividade vinculada à programação da Semana Nacional de Trânsito. Nas proximidades da Fonte Dalva Flores, serão realizadas ações educativas, palestra, jogos e

sorteio de brindes. Confira no card abaixo.