Avenida Otávio Santos passa por obra de recapeamento asfáltico. Outras vias já foram atendidas

Date : 13-05-2025

A Avenida Otávio Santos, no bairro Recreio, está recebendo obra de recapeamento asfáltico realizado pela Prefeitura de Vitória da Conquista, por meio da Companhia de Desenvolvimento dos Vale do São Francisco e do Parnaíba (Codevasf). A intervenção começou na noite de ontem (12) e irá contemplar 620 metros de extensão, no trecho que compreende o cruzamento com a Rua Leonídio Oliveira até a Bartolomeu de Gusmão. A área total a ser atendida é de 6.033,34m².

Nesta terça-feira (13), em razão da mudança climática, o serviço foi interrompido na Otávio

Santos, uma vez que a intervenção necessita de tempo firme e solo seco para ser executada. Assim que as condições climáticas forem favoráveis, a obra será retomada.

O trabalho consiste na execução de capa asfáltica em Concreto Betuminoso Usinado a Quente (CBUQ), em vias de municípios inseridos na área de atuação da 2ª Superintendência Regional da Codevasf. Além da Otávio Santos, já foram contemplados trechos das avenidas Brasil, Franklin Ferraz e da Rua Siqueira Campos. Na Franklin Ferraz, o recapeamento asfáltico contemplou a área de 2.583,47m²; na Siqueira Campos foram recapeados 2.399,75m², e na Avenida Brasil, o trabalho contemplou área de 7.379,75m².

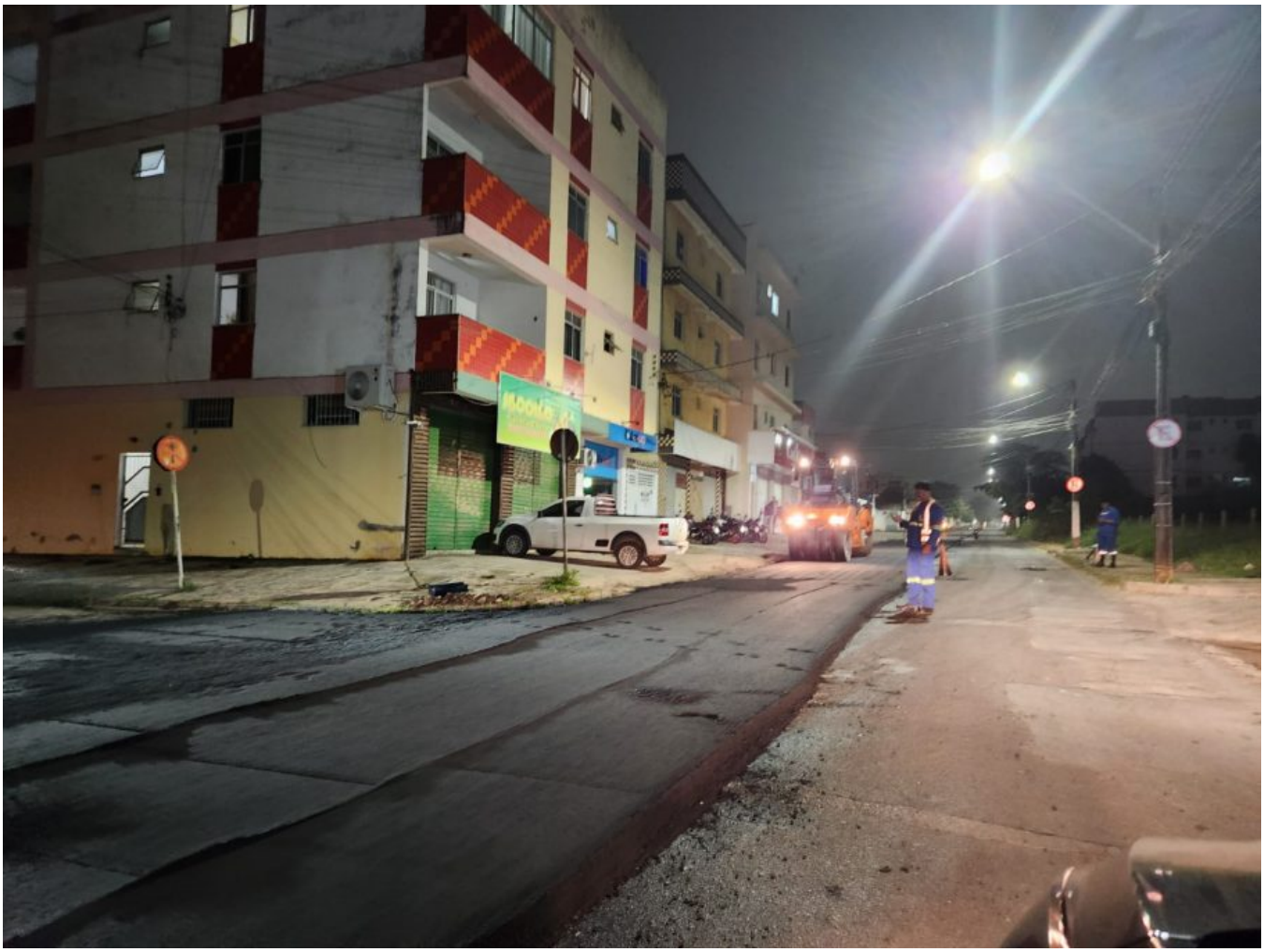

Avenida Franklin Ferraz

O recapeamento das vias está inserido no contrato entre a Codevasf e a PJ Construções e Terraplanagem LTDA. Os recursos são provenientes de emenda parlamentar do deputado federal Elmar Nascimento, no valor total de R$ 1.431.171,09.

Rua Siqueira Campos

CASE