Avenida Francisco Sabino recebe sistema mais moderno e eficiente de drenagem

Date : 09-10-2025

A Prefeitura de Vitória da Conquista está executando a instalação do novo sistema de drenagem pluvial no trecho final da Avenida Francisco Sabino, localizada no bairro Vila América. A obra visa sanar de forma definitiva os problemas causados à população durante o período chuvoso, fornecendo uma drenagem moderna e eficiente. Os serviços estão sendo executados pela Empresa Municipal de Urbanismo (Emurc), sob a supervisão da Secretaria Municipal de Infraestrutura Urbana (Seinfra).

Nesta quarta-feira (8), a equipe da Emurc está realizando a escavação e o assentamento da nova tubulação no trecho final da obra. São mais de 100 tubos e 13 poços de visita (PV), que permitem o acesso ao interior das tubulações, facilitando a inspeção e eventuais reparos do sistema de drenagem.

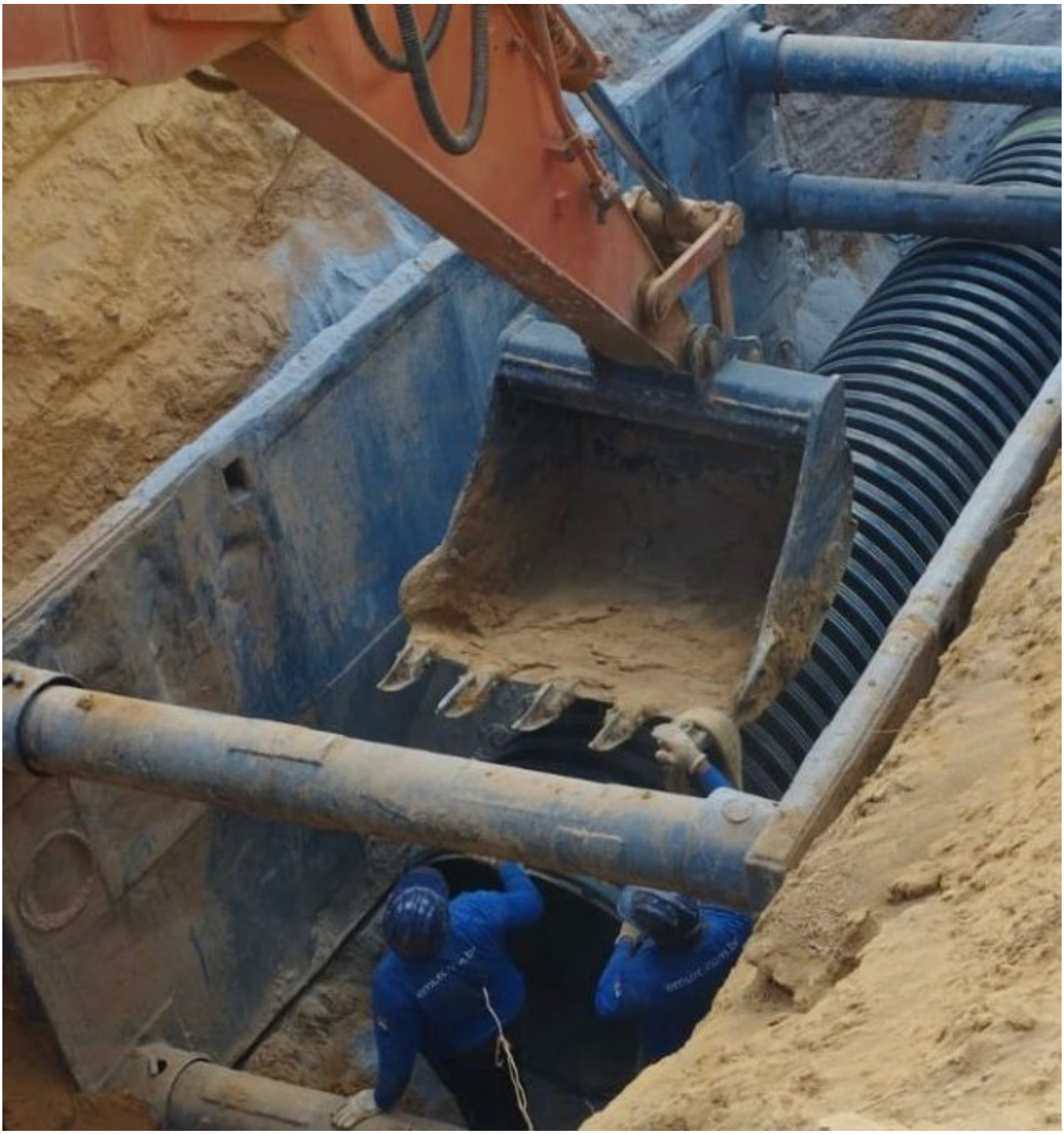

De acordo com o engenheiro da Emurc, Iuri Bastos, o trabalho está sendo intensificado para entregar uma avenida mais segura e funcional para todos que trafegam por ela. “Estamos avançando bastante nos últimos dias. Já concluímos a construção de 12 poços de visita (PVs) e o 13º está em andamento. Mais de 100 tubos já foram assentados, garantindo um sistema de escoamento mais eficiente e duradouro. Além disso, seguimos com os serviços de

terraplanagem e reconstrução do canteiro central, e, também, realizamos a imprimação de mais um trecho da avenida, preparando a via para a pavimentação asfáltica, última etapa da obra”, destacou o profissional.

No trecho onde a drenagem já foi instalada, o solo passa pelo processo de terraplanagem, sendo preparado para as próximas etapas de pavimentação. O canteiro central receberá piso tátil, que proporcionará maior acessibilidade aos pedestres e também serviços de paisagismo. Ao final dos serviços de drenagem e requalificação do canteiro, a pista receberá a pavimentação asfáltica.