Até esta segunda, 29.912 casos da Covid-19 foram confirmados em Conquista

Date : 07-06-2021

A Secretaria Municipal de Saúde (SMS) informa que, até às 17h desta segunda-feira (7), foram confirmados em Vitória da Conquista 29.912 casos da Covid-19, dos quais 28.791 estão recuperados, 496 evoluíram para óbito e 625 estão em recuperação (desses 54 estão internados em Vitória da Conquista e 571 estão em tratamento domiciliar).

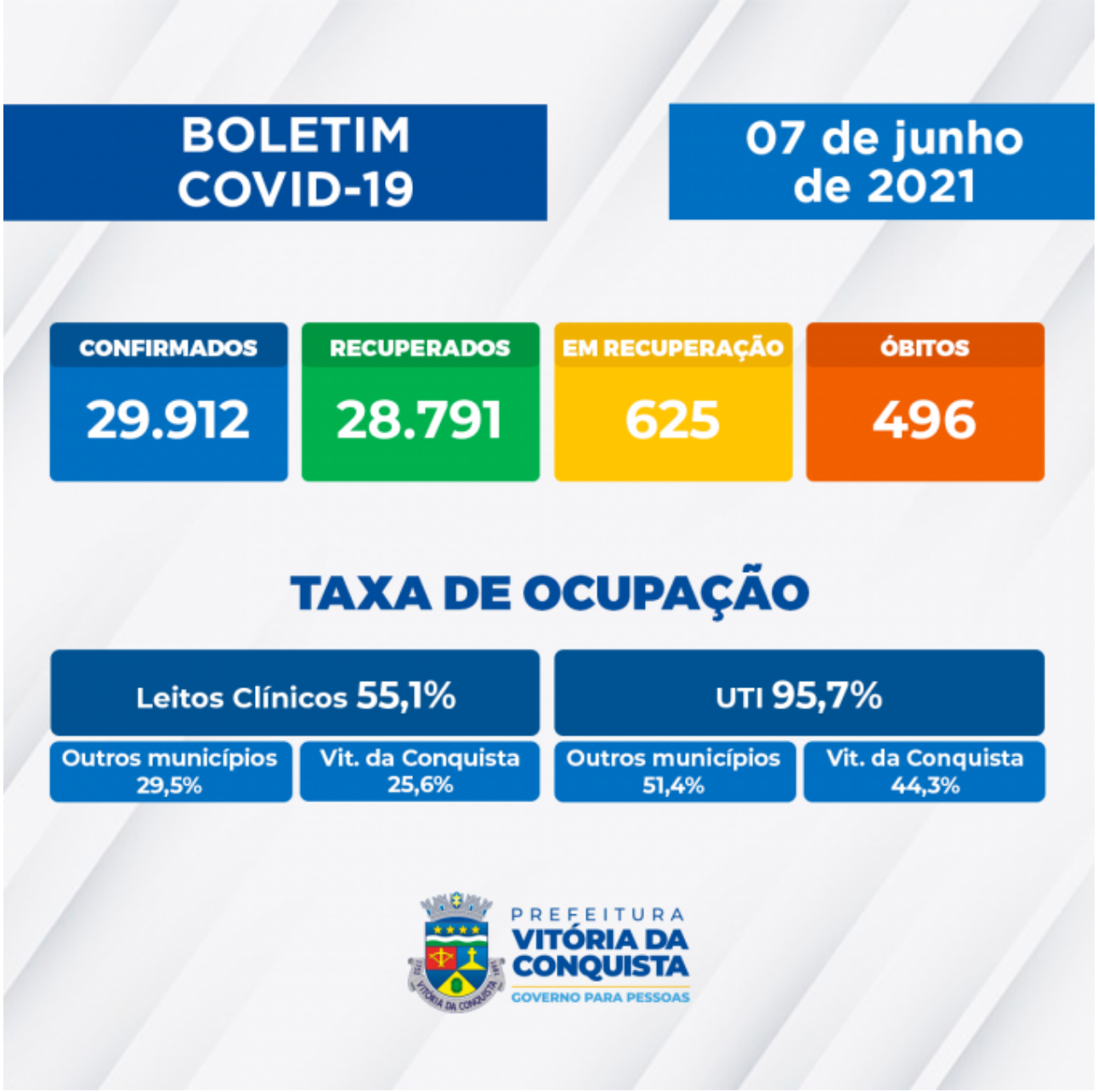

Outros 2.696 casos aguardam classificação final (investigação clínico-epidemiológico e/ou laboratorial).

A SMS registrou um óbito que ocorreu no dia 11 de maio de 2021, mas que só foi informado pela Secretaria Estadual de Saúde para a Vigilância Epidemiológica do município nesta segunda-feira (7):

494º óbito – Homem de 43 anos, morador do bairro Patagônia, que tinha obesidade e epilepsia. Internado em 25 de abril no Hospital Samur, ele foi a óbito no dia 11 de maio, no Hospital Mater Dei, em Belo Horizonte, para onde havia sido transferido dois dias antes de seu falecimento.

Outros dois óbitos, ocorridos ontem, foram confirmados pela SMS:

495º óbito – Homem de 61 anos, morador do bairro Boa Vista, que tinha Hipertensão Arterial. Internado em 15 de maio no Hospital Geral de Vitória da Conquista (HGVC), ele foi a óbito

neste domingo (6).

496º óbito – Mulher de 33 anos, moradora do bairro Guarani, que tinha Hipertensão Arterial e Diabetes Mellitus. Ela foi internada no último dia 4 na Unidade de Pronto Atendimento (UPA), falecendo neste domingo (6).

Ocupação de leitos: Neste momento, 110 pessoas estão internadas em parte dos 148 leitos disponíveis para a Covid-19 (78 enfermarias e 70 leitos de Unidade de Terapia Intensiva). Além de Vitória da Conquista, encontram-se internados pacientes dos municípios de: Anagé, Barra da Estiva, Barra do Choça, Belo Campo, Bom Jesus da Lapa, Boquira, Caturama, Condeúba, Dom Basílio, Encruzilhada, Feira da Mata, Guanambi, Iguaí, Itambé, Itapetinga, Ituaçu, Jânio Quadros, Livramento de Nossa Senhora, Maetinga, Mirante, Pindaí, Planalto, Poções, Riacho de Santana e Tremedal, além de Guarulhos e Ribeirão Preto - SP e Fortaleza – CE.

Veja aqui o boletim completo.

Call Center – A Secretaria Municipal de Saúde disponibiliza um Call Center para tirar dúvidas da população sobre a Covid-19 e atender pessoas que apresentem sintomas suspeitos. Confira:

- Telefones fixos: (77) 3429-3468/3429-3469/3429-3470
- Celulares: (77) 98834-9988 / 98834-9900 / 98834-9977 / 98834-9911 / 98856-4242 / 98856-4452 / 98856-3722/ 98825-5683/ 98834-8484
- Call Center Noturno: (77) 98856-3397/98856-5268