Assentamento Santa Marta terá ação do Saúde em Todo Lugar nesta terça

Date : 24-04-2023

Nesta terça-feira (25), a caravana do projeto Saúde em Todo Lugar, da Secretaria Municipal de Saúde (SMS), estará no assentamento Santa Marta, com atendimentos na área de saúde para a comunidade local. A ação será das 8h às 13h, na Escola Municipal Baixa da Fartura, localizada na Avenida Principal, em frente ao campo de futebol.

Serão ofertados consultas médicas, exames preventivos ginecológicos para as mulheres, aferição de pressão arterial e glicemia capilar, vacinação, distribuição de medicamentos, acompanhamento do Bolsa Família, cadastro e atualização do Cartão SUS.

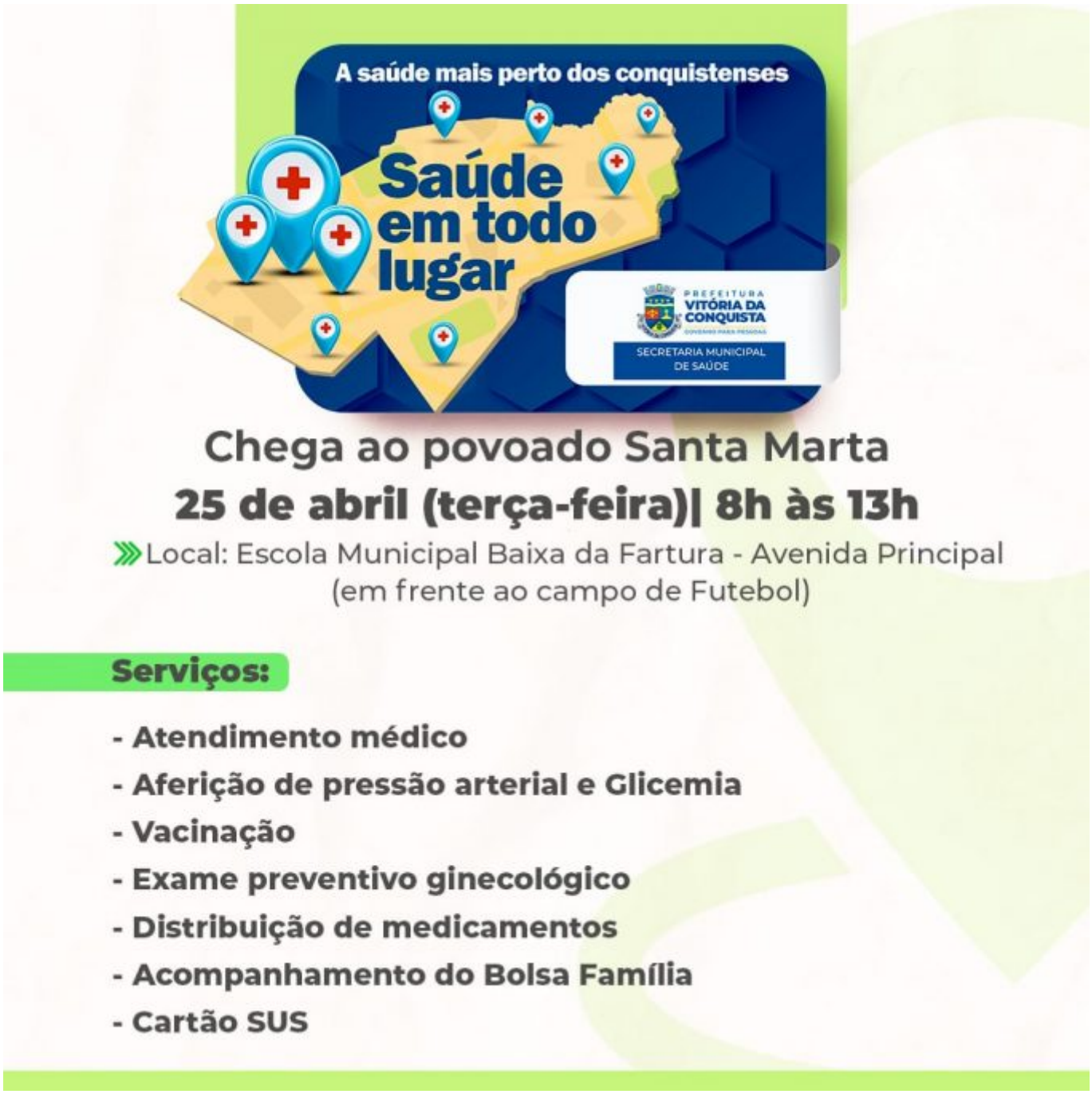

O assentamento Santa Marta é a 17ª localidade a receber a ação projeto Saúde em Todo Lugar, que já prestou cerca de sete mil atendimentos às comunidades de Lagoa de José Luís, Bate-Pé, Limeira, Lagoa de Maria Clemência, Caiçara, Cabeceira, José Gonçalves, Assentamento Zumbi dos Palmares, Itapirema, Cercadinho, Queimadas, Iguá, Baixa do Muquém e condomínios residenciais Vila Sul e Vila Bonita.