Assentamento Cedro receberá ação do Saúde em Todo Lugar nesta sexta, 22

Date : 21-03-2024

Levando mais oferta de atendimentos de saúde à comunidade, a 25ª edição do projeto Saúde em Todo Lugar será realizada nesta sexta-feira (22), no Assentamento Cedro, localizado na região da Lagoa das Flores I. A ação será das 9h às 14h, na Escola Municipal Ernesto Che Guevara.

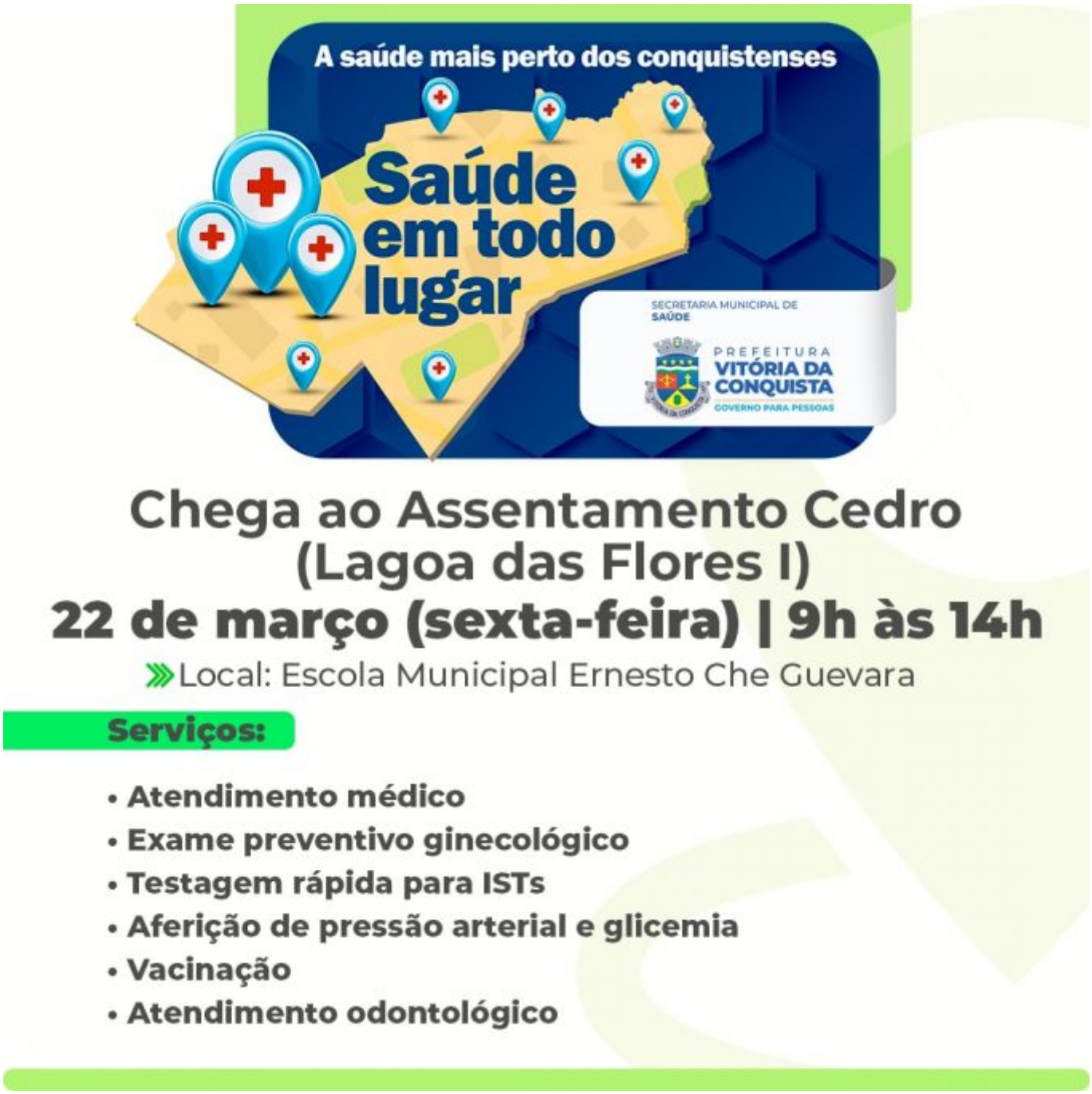

Serão ofertados os serviços de consultas médicas, exame preventivo ginecológico para as mulheres, testagem rápida para detecção de Infecções Sexualmente Transmissíveis (ISTs), aferição de pressão arterial e glicemia capilar, vacinação e atendimento odontológico com o Odontomóvel.

Todos os moradores da região estão convidados a participar da ação. Para ser atendido, basta levar um documento pessoal com CPF e o cartão SUS.

O Saúde em Todo Lugar é desenvolvido pela Secretaria Municipal de Saúde (SMS), desde 2021, e já prestou aproximadamente 9 mil atendimentos nas 24 edições do projeto realizadas nos povoados e distritos da zona rural. O objetivo é ampliar a oferta de serviços das diretorias da Atenção Básica e Vigilância em Saúde, buscando oportunizar mais acesso aos serviços primários nos locais de difícil acesso do município.