Arraiá da Conquista: Praça Nove de Novembro está pronta para abertura dos festejos juninos

Date : 09-06-2026

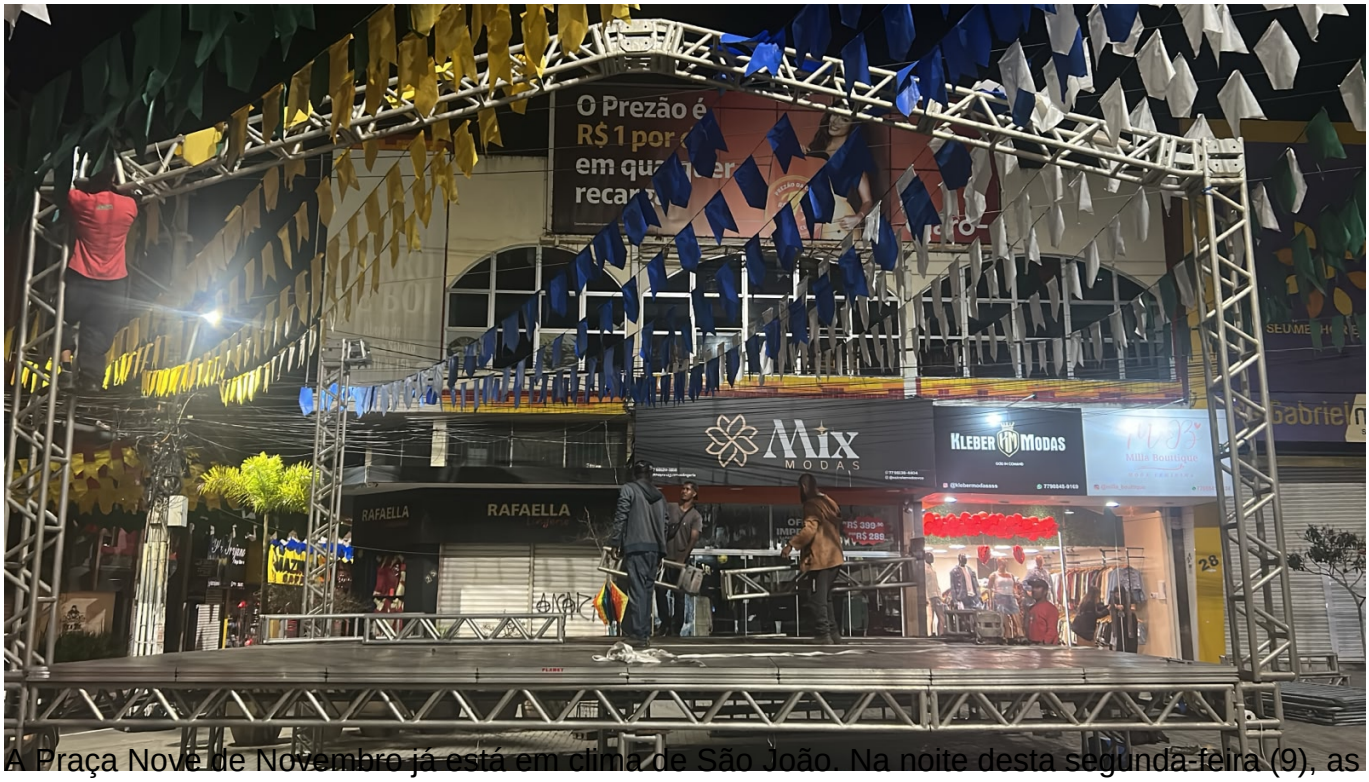

A Praça Nove de Novembro já está em clima de São João. Na noite desta segunda-feira (9), as equipes trabalharam na montagem da estrutura que receberá as atrações do Arraiá da Conquista 2026, promovido pela Prefeitura de Vitória da Conquista. A programação junina começa nesta terça-feira (9), na praça, com apresentações de artistas da cidade e região que prometem movimentar o Centro comercial, atraindo moradores, visitantes e consumidores para o município.

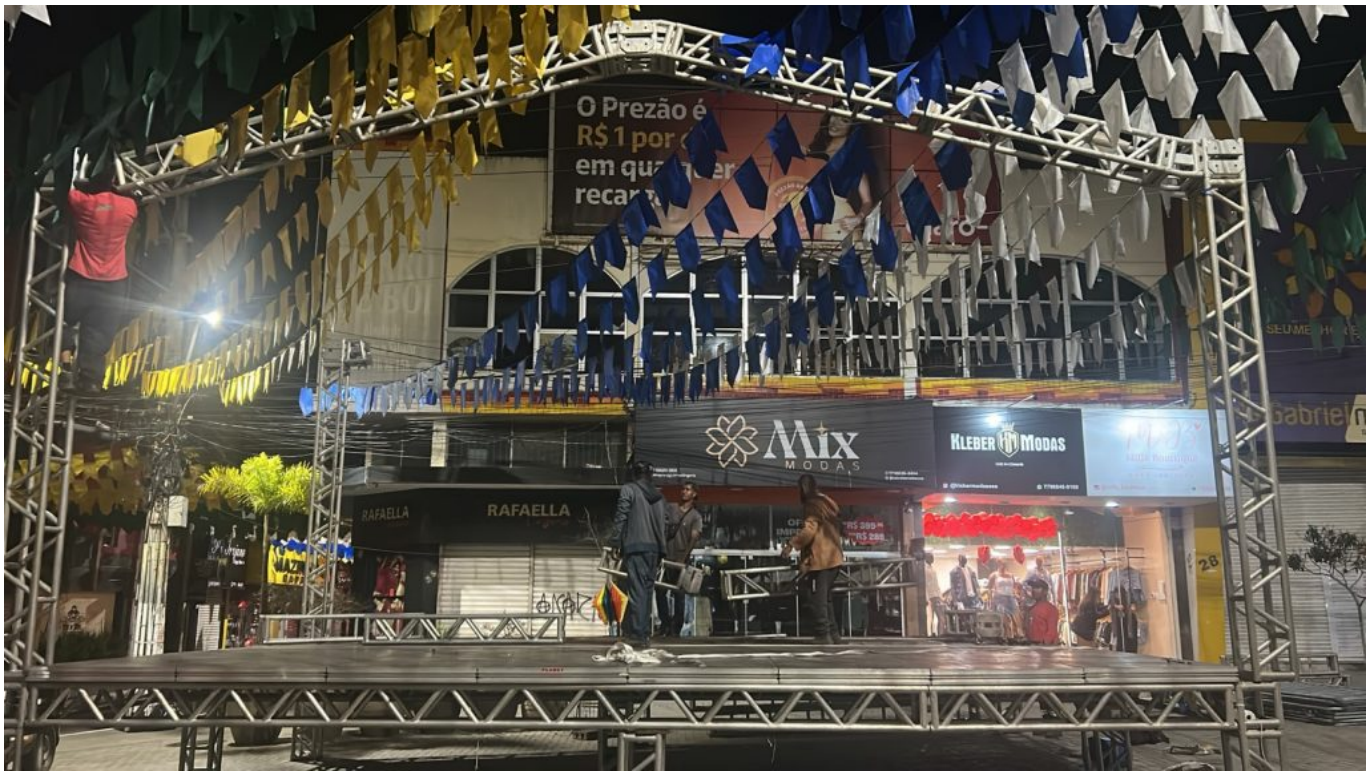

Segundo o secretário municipal de Cultura, Alecxandre Magno, a Praça Nove de Novembro já é a cara da cultura em Vitória da Conquista. "Estamos com uma expectativa muito positiva para esse início do Arraiá da Conquista, que movimenta o comércio, valoriza os artistas locais e recebe moradores e turistas que visitam a cidade neste período”, destacou o secretário.

Alecxandre Magno

Conhecida como a Praça do Acarajé, a Nove de Novembro, que recebe diariamente um fluxo grande de moradores de Vitória da Conquista e visitantes, já está ornamentada com as cores da bandeira do Brasil desde maio, proporcionando um clima bastante acolhedor para a população.

E tanto os lojistas quanto os ambulantes já se preparam para receber um aumento ainda maior no fluxo de pessoas. A baiana de acarajé Verônica Oliveira relata que os preparativos para o período junino começaram há semanas.“Já estamos preparados com quentão, caldo, amendoim e o acarajé, que não pode faltar. O São João na praça tem um clima especial e a gente fica na expectativa para receber o público”, afirmou.

Para os vendedores que atuam na praça, os festejos representam uma oportunidade importante de ampliar as vendas. A comerciante Damaíris Santana destaca que a procura pelos produtos típicos aumenta significativamente nesta época do ano.

Verônica Oliveira

Damaíris Santana

Valéria Barros

O comércio local também espera bons resultados com a programação. Segundo a gerente de loja Valéria Barros, as atrações ajudam a atrair consumidores para o Centro da cidade em um período importante para as vendas de inverno e para o Dia dos Namorados.

“Esse movimento atrai clientes para o comércio e fortalece as vendas. A programação na praça agrega muito e beneficia toda a região central”, ressaltou.

Após as apresentações na Praça Nove de Novembro e o circuito da Carreta da Cultura nos distritos, de 20 a 24 de junho o Arraiá da Conquista seguirá no Parque de Exposições Teopompo de Almeida, onde acontecerão os shows das atrações nacionais no palco principal, e apresentações de artistas locais e regionais na Vila Junina.