Arraiá da Conquista: Força-tarefa garante limpeza e organização do Parque de Exposições após festejos juninos

Date : 25-06-2026

Com o fim das comemorações do Arraiá da Conquista, o trabalho para devolver à normalidade e organização aos espaços da festa segue em ritmo acelerado. A Secretaria Municipal de Ordem Pública (Semop) montou uma megaoperação que envolve desde a coleta massiva de resíduos até a desmontagem das estruturas e fiscalização das áreas utilizadas.

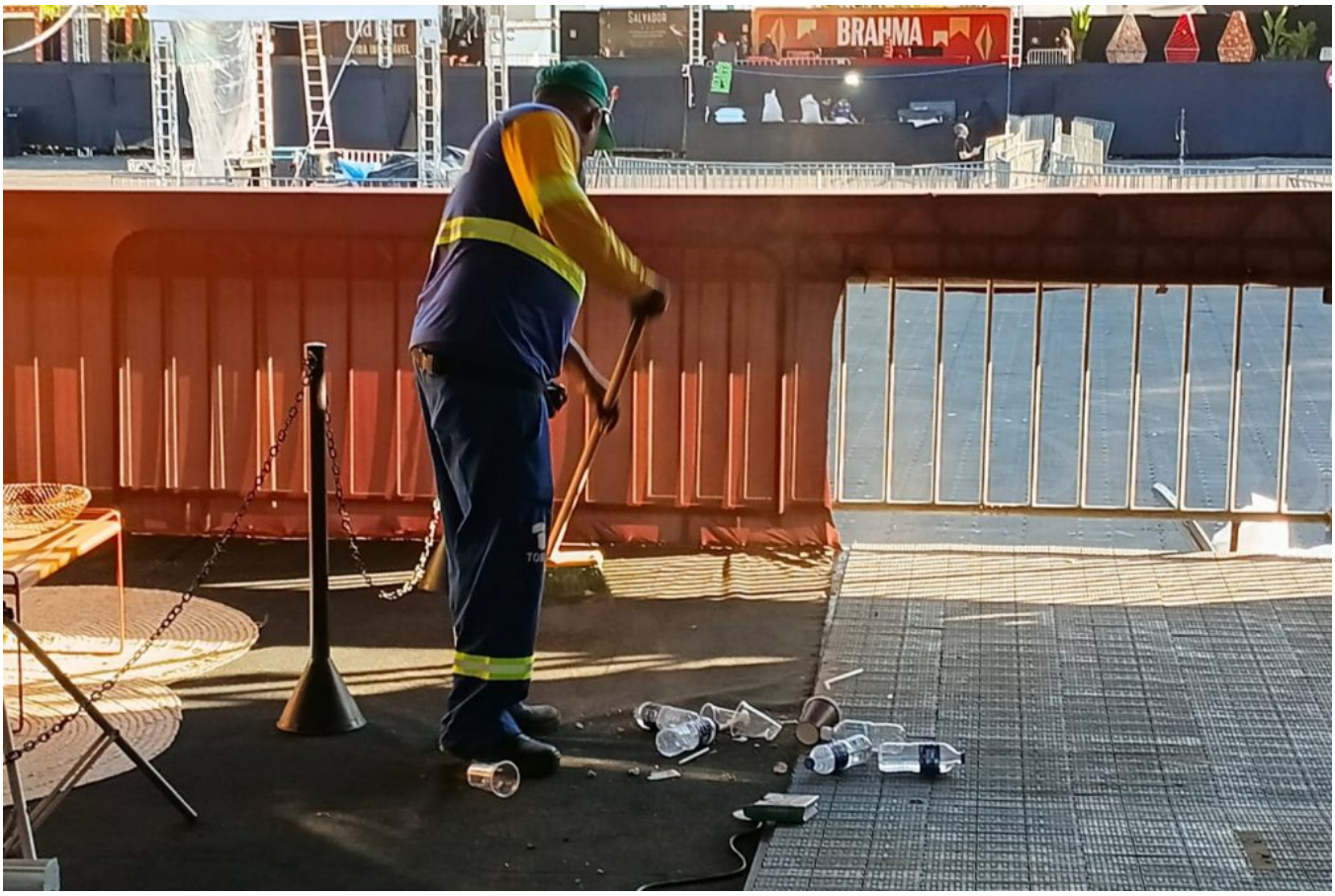

A manutenção de um evento de grande porte exige logística pesada. Segundo o secretário Luís Paulo, o volume de resíduos gerados dá a dimensão do desafio enfrentado pelas equipes de limpeza. “Aproximadamente 40 toneladas de resíduos são recolhidos diariamente", revelou o secretário Luís Paulo.

Para dar conta dessa demanda, o contingente de trabalhadores foi dividido em turnos estratégicos. Ao todo, a operação contou com cerca de 70 servidores divididos entre o dia e a noite: são aproximadamente 40 trabalhadores no período diurno e 30 no período noturno. Os serviços realizados no circuito incluem varrição, coleta de resíduos e higienização completa, esta última contando com o auxílio fundamental de carros-pipa para lavar as vias e a arena.

TORRE

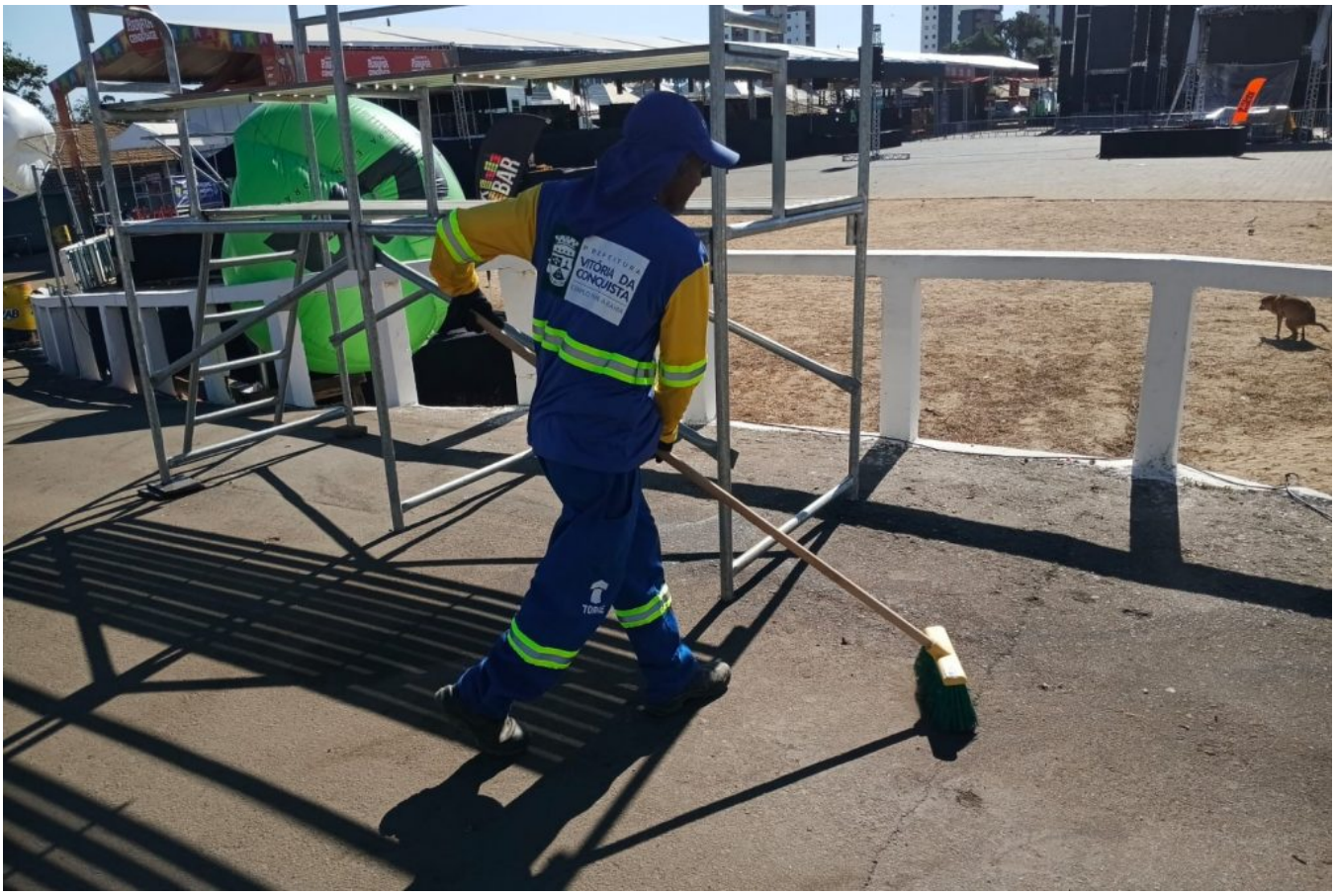
VITÓRIA DA CONQUISTA

NÃO
RECICLÁVEL

O secretário ressaltou que o planejamento da Semop foi desenhado para cobrir todas as fases do evento, garantindo o bem-estar do público e a conservação do patrimônio municipal. “A gente trabalha antes, durante e depois, para fazer toda a limpeza, deixar o parque limpo durante os dias de festa. Além da limpeza, também teve a equipe de iluminação; nós reforçamos todo o parque com refletores, e hoje a gente vai começar a retirar", explicou Luís Paulo.

Equipe de iluminação hoje no Parque

Além dos serviços de manutenção urbana, a fiscalização e o ordenamento do comércio informal também receberam atenção especial através da Coordenação de Licenciamento e Fiscalização (antiga Postura): “A gente trabalhou antes, com o cadastramento de ambulantes, durante a arrumação deles, e agora também vai acompanhar a retirada das barracas, dos carros de lanche e tudo mais", pontuou o secretário.

A estrutura de higiene interna do evento também contou com uma equipe dedicada de 20 pessoas voltada exclusivamente para os serviços básicos da Semop. "Estivemos presentes em todo o evento, nos 5 dias, acompanhando a limpeza e a higienização dos banheiros. Durante as manhãs, era feita a lavagem de todos os banheiros químicos e também de todo o parque, da entrada até a arena", concluiu Luís Paulo.

Cronograma da Coordenação de Limpeza Pública (25 a 27 de Junho)

Av. Luís Eduardo

PARE

Baixa do Jurema

Enquanto as equipes finalizam o rescaldo do Arraiá, a Coordenação de Limpeza Pública segue com um cronograma intensivo de mutirões e manutenção em diversos pontos e bairros do município entre os dias 25 e 27 de junho.

Confira as localidades atendidas:

Mutirões de Limpeza: Baixada do Jurema, Parque de Exposições, Vila Sul, Vila Bonita, Urbis IV, Vila América e Distrito Industrial
Poda de Árvores: Ibirapuera, Urbis I, Pradoso, Nova Cidade e Bairro Brasil