Aplicativo para estudantes e professores do 1º ao 5º já está disponível para download

Date : 24-05-2021

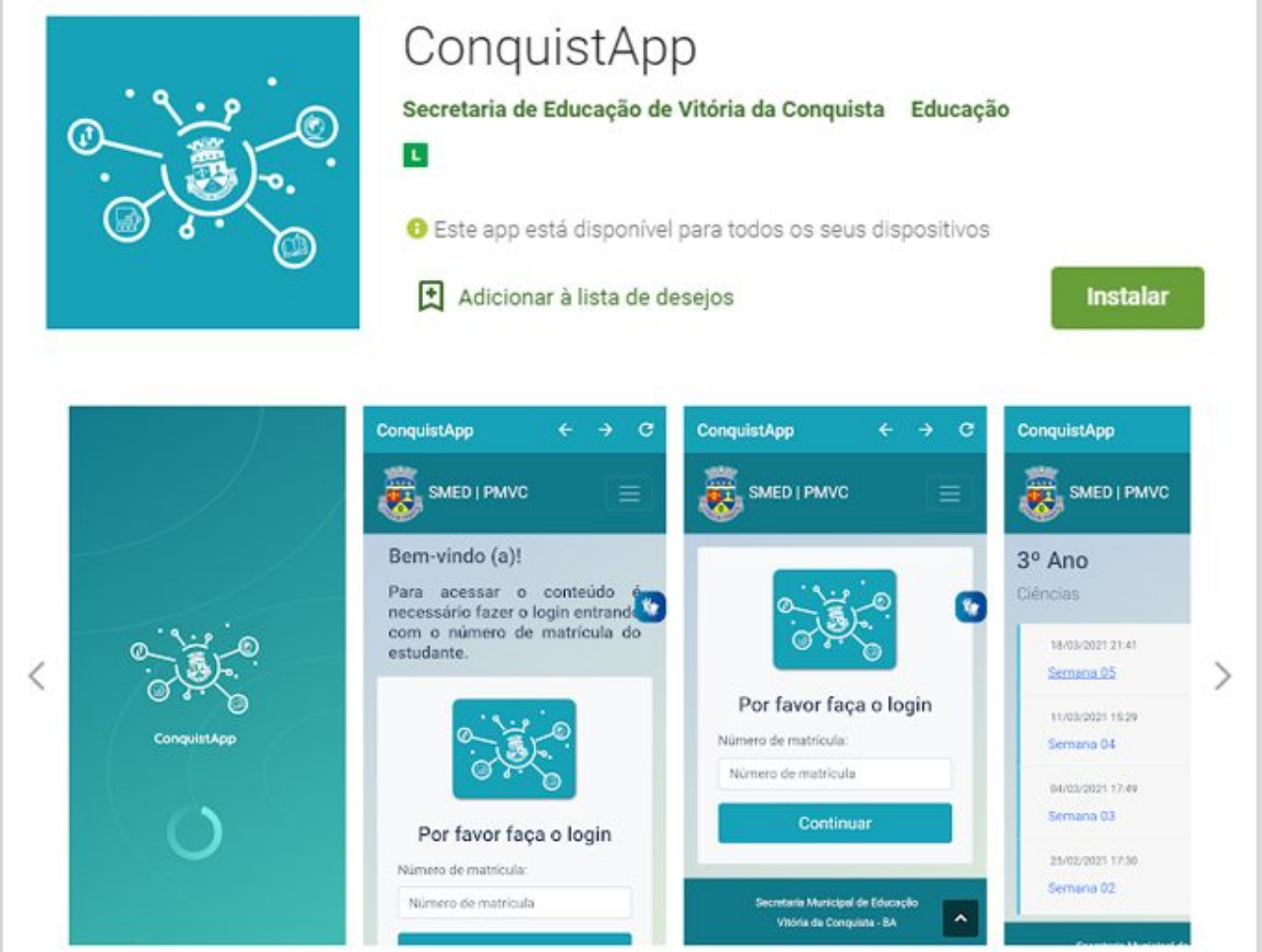

Aplicativo já está disponível na loja do Google Play

O ConquistaApp, aplicativo desenvolvido pela Secretaria Municipal de Educação (Smed), para estudantes e professores do 1º ao 5º ano da Rede Municipal de Ensino já está disponível para download gratuito na loja do Google Play. O app funciona em celulares/smartphones com sistema Android.

Após baixar o aplicativo, para acessar o conteúdo é necessário que o estudante faça o *login*, digitando o número de matrícula. No caso do professor, além do número de matrícula, é necessário digitar também a senha fornecida pela Smed.

O ConquistaApp é um aplicativo de dados patrocinados que vai permitir a mais de 18 mil professores e alunos acessarem o conteúdo da plataforma de estudo remoto sem precisar ter crédito ou internet de dados móveis no celular. É necessário somente ter cobertura de área no smartphone e estar logado no aplicativo.

Para fazer o download acesse a Loja do Google Play ou use o QR Code.