Aplicação da 1ª, 2ª e 3ª doses acontece em 16 locais de vacinação nesta sexta-feira

Date : 16-12-2021

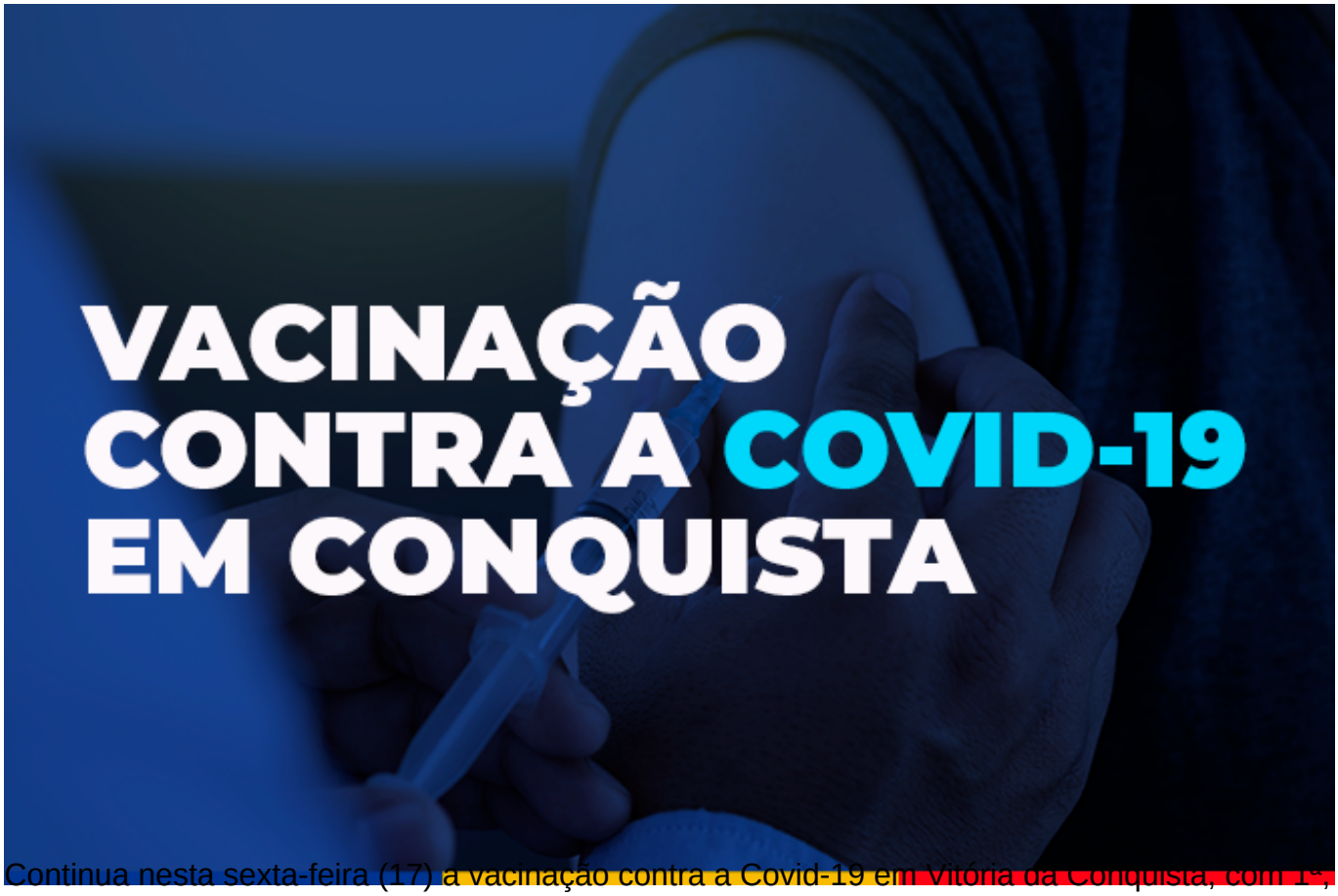

Continua nesta sexta-feira (17) a vacinação contra a Covid-19 em Vitória da Conquista, com 1ª, 2ª e 3ª doses. As vacinas serão aplicadas em 16 locais: um ponto fixo de vacinação para pedestres para 3ª dose, de 9h às 16h; e em 15 e unidades de saúde, das 8h às 12h e das 14h às 16h. Algumas unidades estão com a vacinação suspensa apenas amanhã, devido a atividades internas.

Quem ainda não se vacinou com a 1ª dose, ainda dá tempo de procurar as unidades de saúde para ser vacinado. Basta levar o documento pessoal com CPF e comprovante de residência de Vitória da Conquista. A vacinação ocorre amanhã nas seguintes unidades: Morada dos Pássaros, Recanto das Águas, Urbis V, Nossa Senhora Aparecida, Bruno Bacelar, Panorama e Nestor Guimarães (bairro Jurema).

A 2ª dose da Coronavac/Butantan estará disponível nessas mesmas unidades citadas acima, que farão a 1ª dose, para as pessoas que estão com data de retorno para o dia 18 de dezembro ou em atraso.

As pessoas que precisam tomar a 2ª dose da Pfizer até o dia 31 de dezembro já podem se vacinar nesta sexta-feira (17) em uma destas unidades de saúde: Vila América, Miro Cairo, CAE II (bairro São Vicente), Hugo de Castro (bairro Guarani) e Jardim Valéria.

VACINAÇÃO - COVID 19
Sexta-feira - 17/12
1ª DOSE
Enquanto durar o estoque
REPESCAGEM 18+
LOCAIS DE VACINAÇÃO
Unidades de saúde – 8h às 12h | 14h às 16h
USF Morada do Pássaros
USF Recanto das Águas
USF Urbis V
USF Nossa Senhora Aparecida
USF Bruno Bacelar
UBS Panorama
USF Nestor Guimarães (Bairro Jurema)
Documentos necessários
- Documento pessoal com CPF
- Comprovante de residência de Vitória da Conquista
PREFEITURA
VITÓRIA DA CONQUISTA
GOVERNO PARA PESSOAS

VACINAÇÃO - COVID 19
Sexta-feira - 17/12

2ª DOSE CORONAVAC/BUTANTAN
ENQUANTO DURAR O ESTOQUE

PESSOAS COM DATA DE RETORNO ATÉ O DIA 18 DE DEZEMBRO OU DATAS ANTERIORES

LOCAIS DE VACINAÇÃO
Unidades de saúde - 8h às 12h | 14h às 16h

USF Morada do Pássaros
USF Recanto das Águas
USF Urbis V
USF Nossa Senhora Aparecida
USF Bruno Bacelar
UBS Panorama
USF Nestor Guimarães (Bairro Jurema)

ATENÇÃO! CASO O ESTOQUE DE 2ª DOSE DA UNIDADE JÁ TENHA ESGOTADO, PROCURE OUTRA UNIDADE MAIS PRÓXIMA PARA SE VACINAR.

A SEGUNDA DOSE É ESSENCIAL PARA GARANTIR A PROTEÇÃO EFICAZ CONTRA A COVID-19. NÃO DEIXE DE TOMAR A SUA!

Documentos necessários
- Documento pessoal com CPF
- Cartão de vacina

PREFEITURA VITÓRIA DA CONQUISTA
GOVERNO PARA PESSOAS

A 3ª dose estará disponível para os trabalhadores da saúde e pessoas com 30 anos ou mais que tomaram a 2ª dose até o dia 17 de julho, respeitando o intervalo de cinco meses, ou imunossuprimidos graves que tomaram a 2ª dose até o dia 19 de novembro, intervalo de 28 dias.

A vacinação com a dose de reforço será das 9h às 16h, no Salão Paroquial da Rainha da Paz (Patagônia); e das 8h às 12h e das 14h às 16h, nas unidades de saúde do Urbis VI, Vila Serrana e Nelson Barros (bairro Kadija).

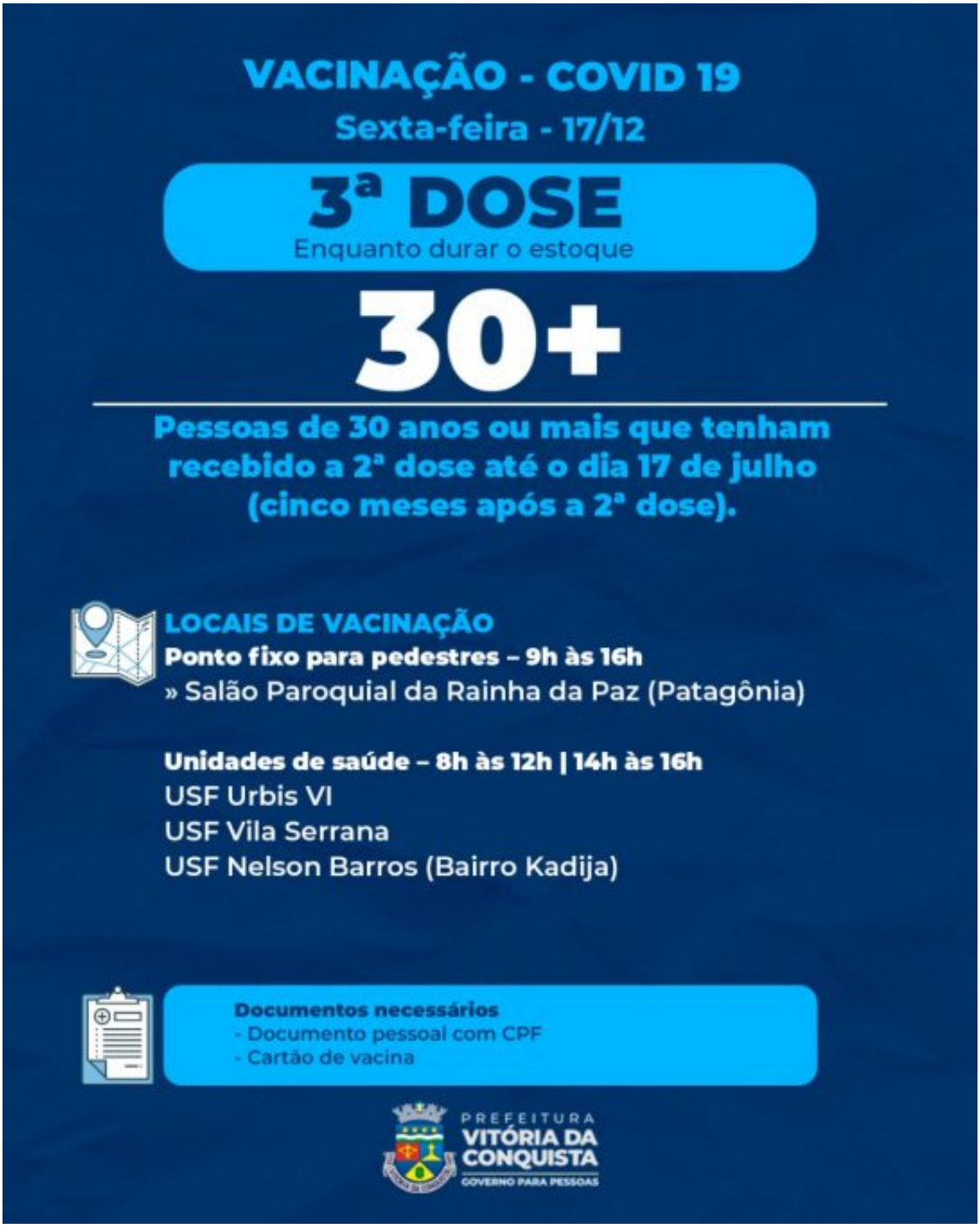

VACINAÇÃO - COVID 19
Sexta-feira - 17/12
3ª DOSE
Enquanto durar o estoque
TRABALHADORES DA SAÚDE
AQUELES QUE RECEBERAM A 2ª DOSE
ATÉ O DIA 17 DE JULHO
LOCAIS DE VACINAÇÃO
Pontos fixos para pedestres – 9h às 16h
» Salão Paroquial da Rainha da Paz (Patagônia)
Unidades de saúde – 8h às 12h | 14h às 16h
USF Urbis VI
USF Vila Serrana
USF Nelson Barros (Bairro Kadija)
Documentos necessários
- Documento pessoal com CPF
- Cartão de vacina
- Carteira do Conselho Profissional, crachá ou declaração da empresa onde atua.
PREFEITURA
VITÓRIA DA CONQUISTA
GOVERNO PARA PESSOAS

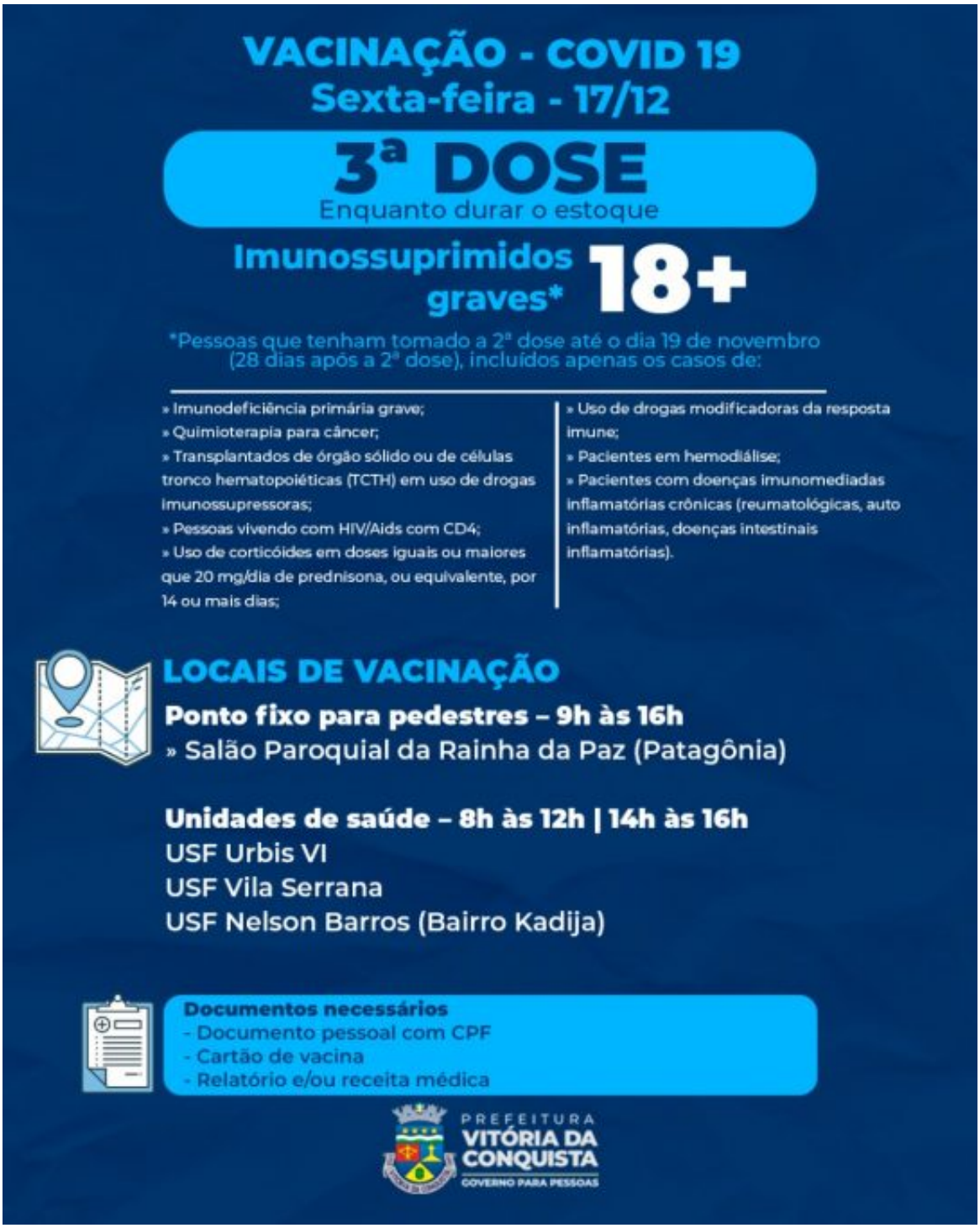
VACINAÇÃO - COVID 19
Sexta-feira - 17/12
3ª DOSE
Enquanto durar o estoque
Imunossuprimidos graves* 18+
*Pessoas que tenham tomado a 2ª dose até o dia 19 de novembro (28 dias após a 2ª dose), incluídos apenas os casos de:
» Imunodeficiência primária grave;
» Quimioterapia para câncer;
» Transplantados de órgão sólido ou de células tronco hematopoiéticas (TCTH) em uso de drogas imunossupressoras;
» Pessoas vivendo com HIV/Aids com CD4;
» Uso de corticóides em doses iguais ou maiores que 20 mg/dia de prednisona, ou equivalente, por 14 ou mais dias;
» Uso de drogas modificadoras da resposta imune;
» Pacientes em hemodiálise;
» Pacientes com doenças imunomediadas inflamatórias crônicas (reumatológicas, auto inflamatórias, doenças intestinais inflamatórias).
LOCAIS DE VACINAÇÃO
Ponto fixo para pedestres – 9h às 16h
» Salão Paroquial da Rainha da Paz (Patagônia)
Unidades de saúde – 8h às 12h | 14h às 16h
USF Urbis VI
USF Vila Serrana
USF Nelson Barros (Bairro Kadija)
Documentos necessários
- Documento pessoal com CPF
- Cartão de vacina
- Relatório e/ou receita médica
PREFEITURA
VITÓRIA DA CONQUISTA
GOVERNO PARA PESSOAS