Alerta amarelo: Inmet prevê mais chuvas para Vitória da Conquista

Date : 13-11-2024

Vitória da Conquista voltou a ser incluída na área de alerta amarelo do Instituto Nacional de Meteorologia (Inmet), que prevê chuvas intensas para as próximas horas. O aviso é válido até as 10h desta quinta-feira (14), e prevê chuva entre 20 e 30 mm/h ou até 50 mm/dia, além de ventos intensos (40-60 km/h).

Apesar da quantidade de chuva prevista, não há baixo risco de corte de energia elétrica, queda de galhos de árvores, alagamentos e descargas elétricas. Ainda assim, a orientação é não se abrigar debaixo de árvores, já que há leve risco de queda de galhos e descargas elétricas, e não estacionar veículos próximos a torres de transmissão e placas de propaganda.

É recomendado também evitar o uso de aparelhos eletrônicos ligados à tomada. Em caso de necessidade, a população deve acionar a Defesa Civil, por meio do número 199, ou pelo WhatsApp (77) 8856-5070. O órgão funciona em regime de plantão, durante 24 horas.

Comitê de Crise

Por meio do Comitê de Crise, a Prefeitura de Vitória da Conquista continua atuando nas áreas afetadas pela chuva do último domingo e monitorando os locais críticos. A recomendação é que a população, durante as chuvas, evite os locais de fortes enxurradas e dirija com cuidado.

ALERT-AS
CENTRO VIRTUAL PARA AVISOS DE EVENTOS METEOROLÓGICOS SEVEROS PARA O SUL DA AMÉRICA DO SUL

Instituto Nacional de Meteorologia

MINISTÉRIO DA AGRICULTURA E PECUÁRIA

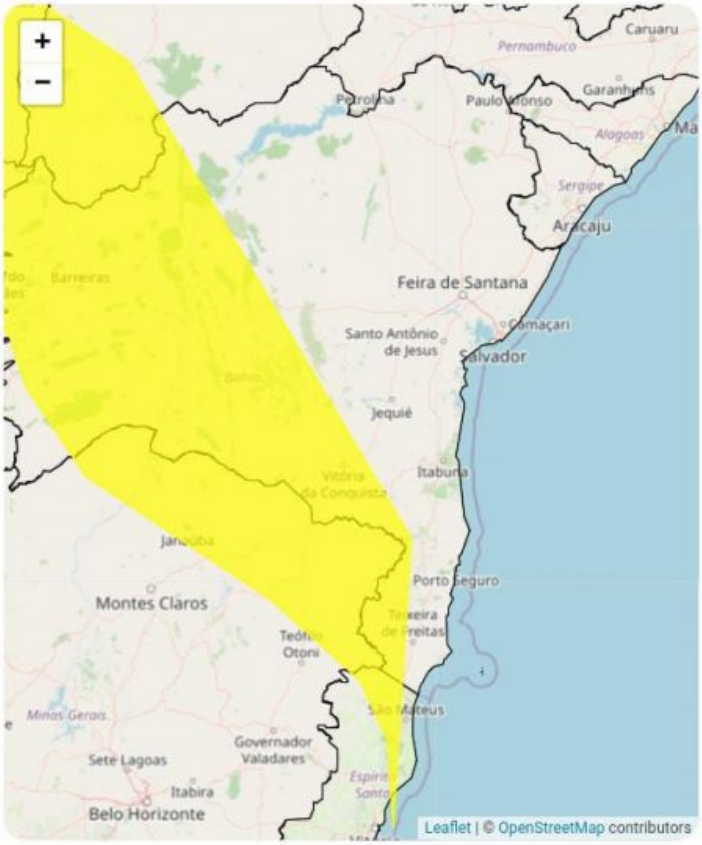

Aviso de: Chuvas Intensas
Grau de severidade: Perigo Potencial
Início: 13/11/2024 10h00min
Fim: 14/11/2024 10h00min

Riscos Potenciais:
INMET publica aviso iniciando em: 13/11/2024 10:00. Chuva entre 20 e 30 mm/h ou até 50 mm/dia, ventos intensos (40-60 km/h). Baixo risco de corte de energia elétrica, queda de galhos de árvores, alagamentos e de descargas elétricas..

Instruções:
- Em caso de rajadas de vento: (não se abrigue debaixo de árvores, pois há leve risco de queda e descargas elétricas e não estacione veículos próximos a torres de transmissão e placas de propaganda).
- Evite usar aparelhos eletrônicos ligados à tomada.
- Obtenha mais informações junto à Defesa Civil (telefone 199) e ao Corpo de Bombeiros (telefone 193).