# Alerta amarelo: chove 12 mm nas últimas 12h em Vitória da Conquista

**Date :** 18-04-2025

Na tarde desta sexta-feira (18), a Prefeitura de Vitória da Conquista, por meio da Defesa Civil, emitiu boletim com a média de precipitação na cidade nas últimas 12 horas. Conforme dados fornecidos pelo Centro Nacional de Monitoramento e Alertas de Desastres Naturais (Cemaden), a média foi de 12 milímetros, com o Centro da cidade sendo a região mais afetada, seguida pelo Bruno Bacelar.

| DEFESA CIVIL<br>Vitória da Conquista<br>Chuvas: 17/04/2025 a 18/04/2025 | |
|---|---|
| Ultimas 12 horas | |
| **Pluviômetro** | **Precipitação (mm)** |
| Bruno Bacelar | 7,00 |
| Recreio | 5,00 |
| Centro | 12,00 |
| Lomanto Jr. | 2,00 |
| Patagônia | 1,00 |
| **ACUMULADO** | **12 mm** |
| **Atualização: 18/04/25 - 14:30** | |

**Fonte: CEMADEN**

Um novo alerta para chuvas intensas em Vitória da Conquista foi emitido pelo Instituto Nacional de Meteorologia (Inmet), nesta sexta-feira (18). A previsão é de chuvas entre 20 mm/ e 30 mm/h, ou 50 mm/dia, com ventos entre 40 e 60 km/h. O alerta é válido até às 10h do sábado (19).

De acordo com o Inmet, há um baixo risco de corte de energia elétrica, queda de galhos de árvores, alagamentos e de descargas elétricas.

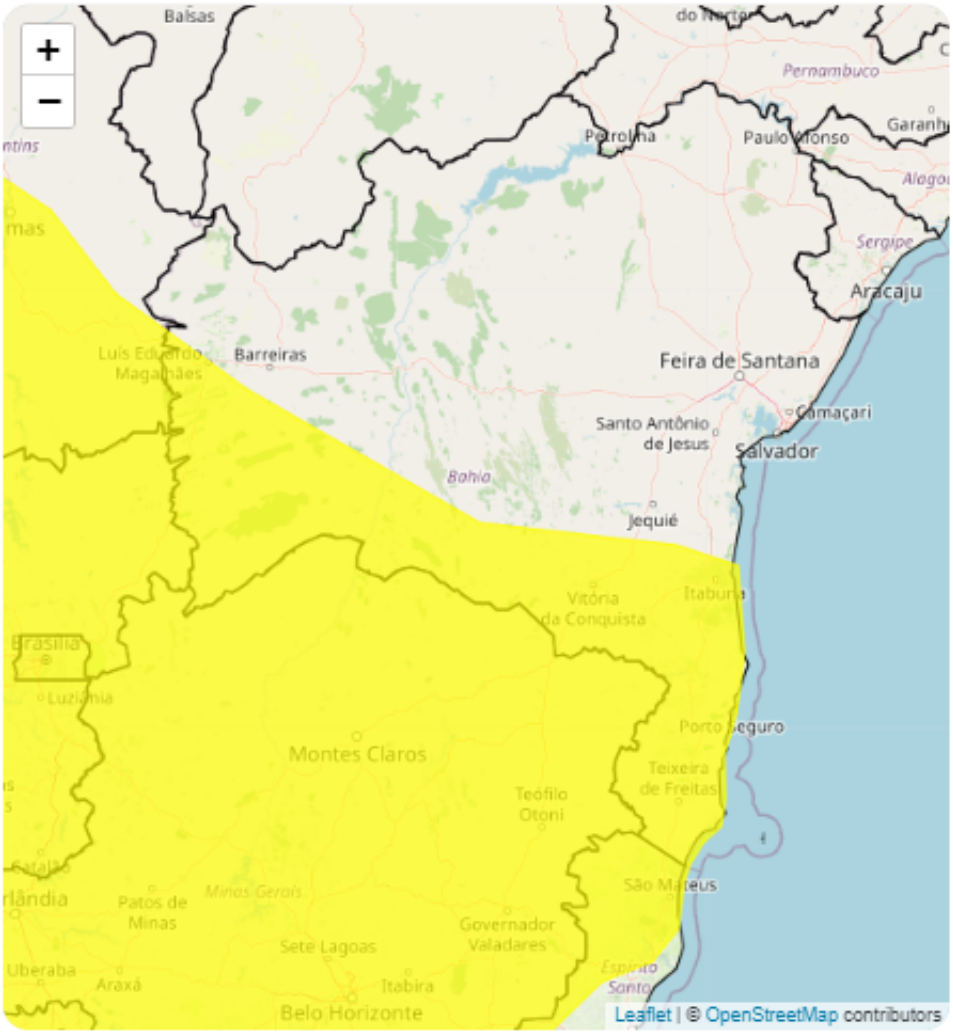


A Defesa Civil Municipal orienta a população a não se abrigar debaixo de árvores, além de não estacionar veículos próximos a torres de transmissão e placas de propaganda. Também é recomendado evitar aparelhos eletrônicos ligados à tomada.

Em caso de emergência, a Defesa Civil pode ser acionada pelos números: 199 e (77) 3422-5958, ou através do WhatsApp (77) 98856-5070.