Acessuas Trabalho: inscrição para cursos profissionalizantes gratuitos termina em 9 de março

Date : 20-02-2018

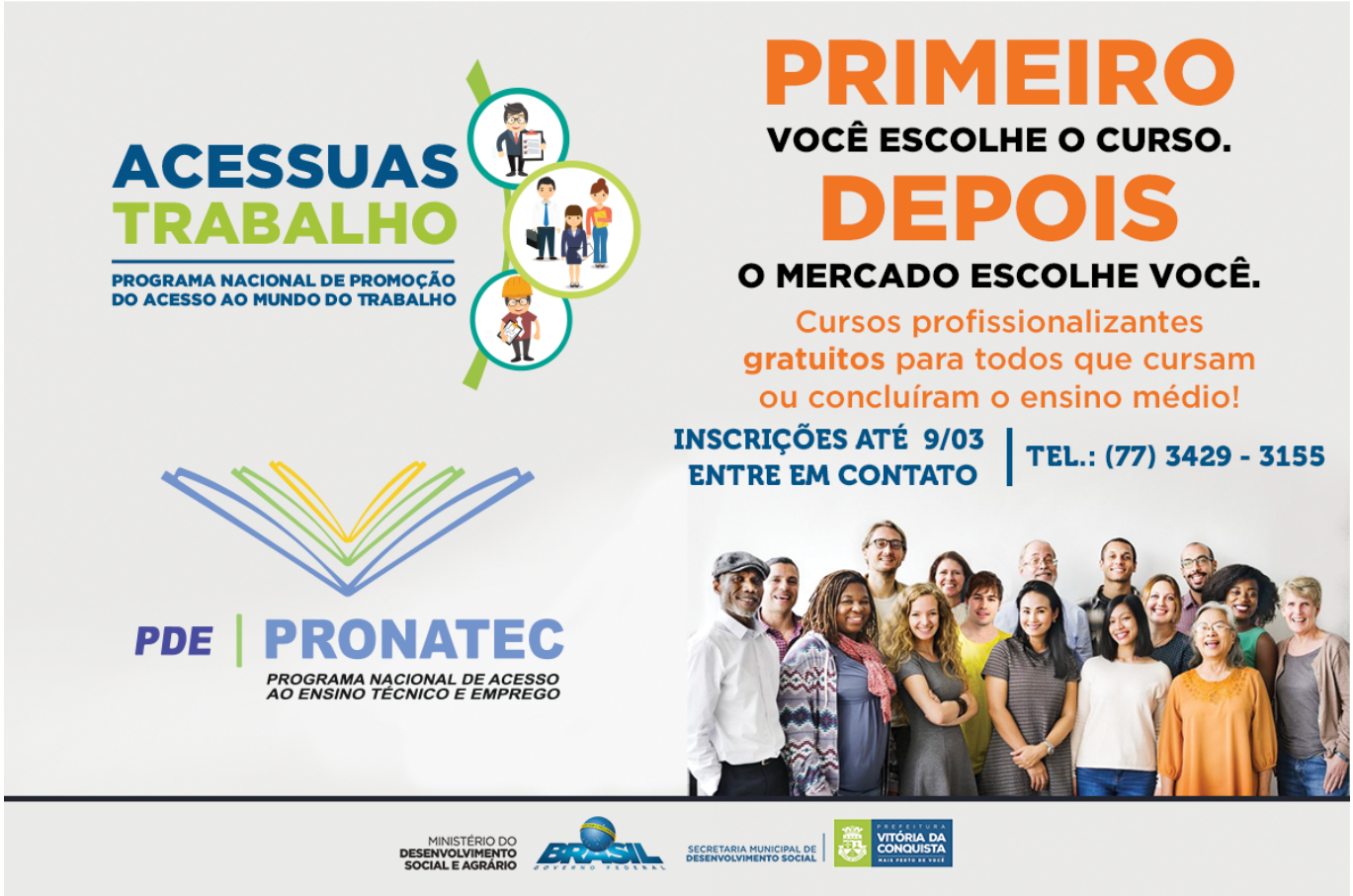

Você que quer se especializar em alguma área, não pode perder essa oportunidade: o Programa de Promoção do Acesso ao Mundo do Trabalho (**Acessuas** Trabalho) oferece 64 cursos profissionalizantes online para a cidade de Vitória da Conquista. A modalidade é Ensino à Distância.

As vagas são direcionadas para pessoas acima de 16 anos que estejam cursando ou já tenham concluído o ensino médio.

As inscrições são presenciais e podem ser realizadas no escritório do Pronatec, localizado na Avenida Bartolomeu de Gusmão, nº 744, Jurema (antiga Secretaria de Trabalho, Renda e Desenvolvimento Econômico/Semtre) até o dia 09 de março, entre os horários de 8h e 12h.

É necessário levar RG, CPF, comprovante de residência e atestado de matrícula ou escolaridade no ato da inscrição.

Para conferir os cursos ofertados, clique aqui.