Acessuas Trabalho inscreve até sexta-feira (9) para cursos profissionalizantes

Date : 05-03-2018

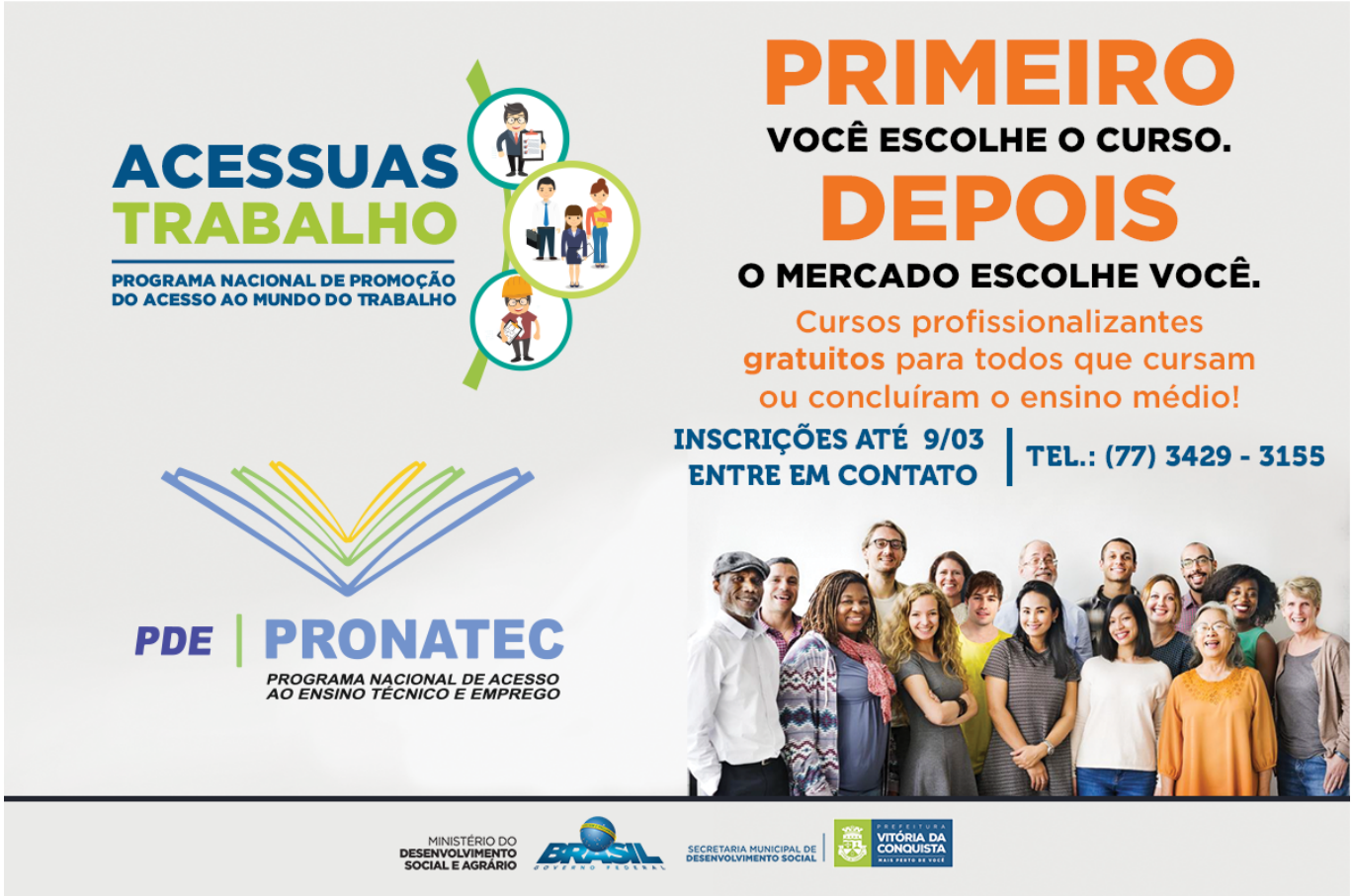

Você que tem interesse em se especializar em algum curso profissionalizante, precisa ficar atento! O prazo de inscrição nos cursos oferecidos pelo programa de Promoção do Acesso ao Mundo do Trabalho (Acessuas Trabalho) termina nesta sexta-feira (9).

São 64 cursos, ministrados à distância (por meio da internet). No entanto, para se inscrever, você precisa comparecer no escritório do Pronatec, localizado na Avenida Bartolomeu de Gusmão, nº 744, Jurema (antiga Secretaria de Trabalho, Renda e Desenvolvimento Econômico/Semtre), das 8h às 12h.

Os documentos necessários para a inscrição são: RG, CPF, comprovante de residência e atestado de matrícula ou escolaridade.

Podem se inscrever maiores de 16 anos que estejam cursando ou que já tenham concluído o Ensino Médio.

Confira os cursos disponíveis, clicando **aqui**.