Abertura da 5ª Edição do Conquista Moto Rock traz diversas atrações em espaço remodelado no Boulevard Shopping

Date : 15-09-2023

A abertura da 5ª edição do Conquista Moto Rock aconteceu na noite dessa quinta-feira (14), no Boulevard Shopping, e atraiu fãs de rock, amantes de motocicletas, famílias inteiras e curiosos, reunindo os ingredientes para uma grande feira expositiva, que contou com a apresentação de bandas, espaço gastronômico e oportunidade de negócios.

Este ano, a Prefeitura resolveu remodelar e ampliar a estrutura do evento, instalado no estacionamento do Boulevard, para maior comodidade e conforto do público. Segundo o coordenador do Conquista Moto Rock, Luciano Bomfim, o espaço hoje tem capacidade para comportar entre 20 e 30 mil pessoas por noite. “O evento já se consolidou na cidade e é abraçado por Moto Clubistas de todo o Brasil. Pela prévia desta edição, vemos que já é um sucesso e a Prefeitura Municipal é um grande agente apoiador para que tudo isso aconteça “, destacou Luciano.

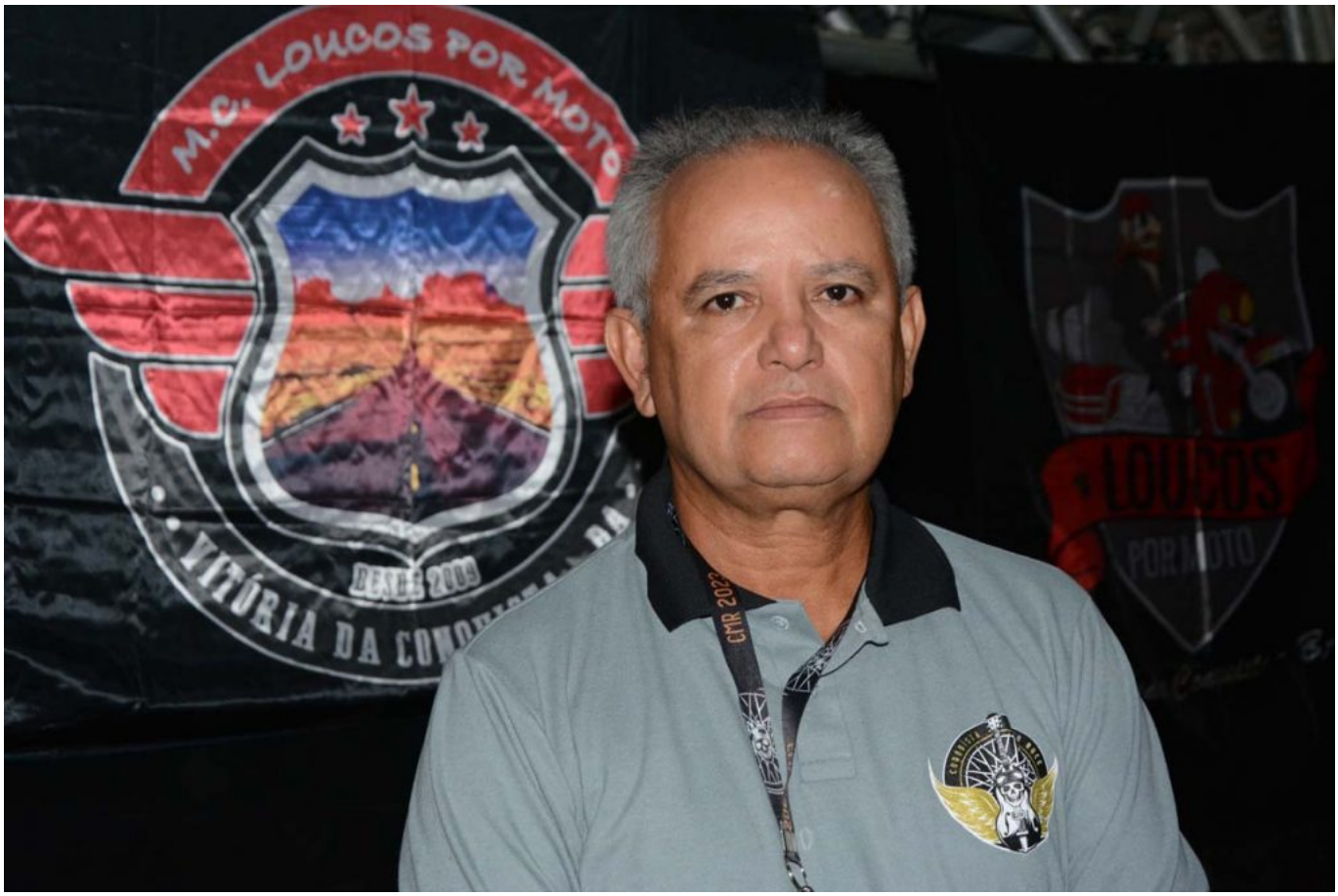

Ao redor da área do palco onde as bandas Aquarius Blues Band, Excalibur e Sonora se apresentaram ficam as barracas dos Moto Clubes, que mostram um pouco da cultura dos motociclistas. Logo após fica a praça de alimentação e os estandes de vendas de produtos e serviços da Prefeitura, como a Secretaria Municipal de Saúde (SMS) e o Simtrans, além da Guarda Municipal que, junto com a Polícia Militar, Polícia Rodoviária Federal e o Corpo de Bombeiros, fazem a segurança e garantem a ordem no local.

Além da organização do trânsito no interior do shopping e na avenida Olívia Flores, o Simtrans também possui um espaço para promover palestras, com demonstrações de equipamentos para a interação com o público. "Temos aqui um efetivo de 12 agentes de trânsito trabalhando todos os dias no evento. Apesar de uma certa dificuldade no início, conseguimos organizar os espaços para estacionamento e dar fluidez a trafegabilidade da via", destacou o coordenador do Simtrans, Thiago Barros.

Estúdios de tatuagem e lojas de produtos personalizados, como a marca de roupas femininas "NoLadies", também expõem no local. Uma de suas proprietárias, Hag Shultz, conta que a marca, com um ano de existência, vê no Conquista Moto Rock espaço e o público propícios para ser conhecida. "É uma empresa para mulheres motociclistas que demonstram atitude e autonomia. Através de amigos de Salvador, vimos que o Conquista Moto Rock, neste formato de feira, é uma grande oportunidade", acrescentou Hag.

Proprietárias da marca NoLadies

Funcionária de uma loja de roupas temáticas, Fabrícia França conta que a empresa participa do evento desde sua primeira edição e elogiou a organização do primeiro dia. "Já notamos uma melhora muito grande na mudança de lugar das lojas e da praça de alimentação. Estamos otimistas que vamos conseguir fazer boas vendas neste ano", destacou a vendedora

Até este domingo (17), várias outras atrações se apresentarão no Conquista Moto Rock. Confira a programação do palco:

Sexta-feira (15/09)

Palco

19h – Tiamat e os Garotos Perdidos

21h – Beth Soul

23h – Sound Track

1h – Simple Jeans

Sábado (16/09)

Lounge

15h – Paul Bergnon e Banda / Doctor DJ

Palco

18h – Hey Brother

20h – Moov

22h – Use your Destruction (Tributo ao Guns N’ Roses)

00h – Shau & Os Anéis de Saturno

Domingo (17/09)

Lounge

12h – Venustos Rock Band / DJ’s David & Gil

Palco

15h – Sr Pokan e Os Tangerinas

17h – Outra Conduta (Tributo ao Charlie Brown Jr.)

19h – Freebird (Tributo ao Pink Floyd)

C-156
TRÂNSITO

TRANS
SIMTRANS
AG. ARAUJO
PRECISO DE
CARONA
OTORISTA
A RODADA

PRECISO DE
CARONA!
MOTORISTA
DA RODADA

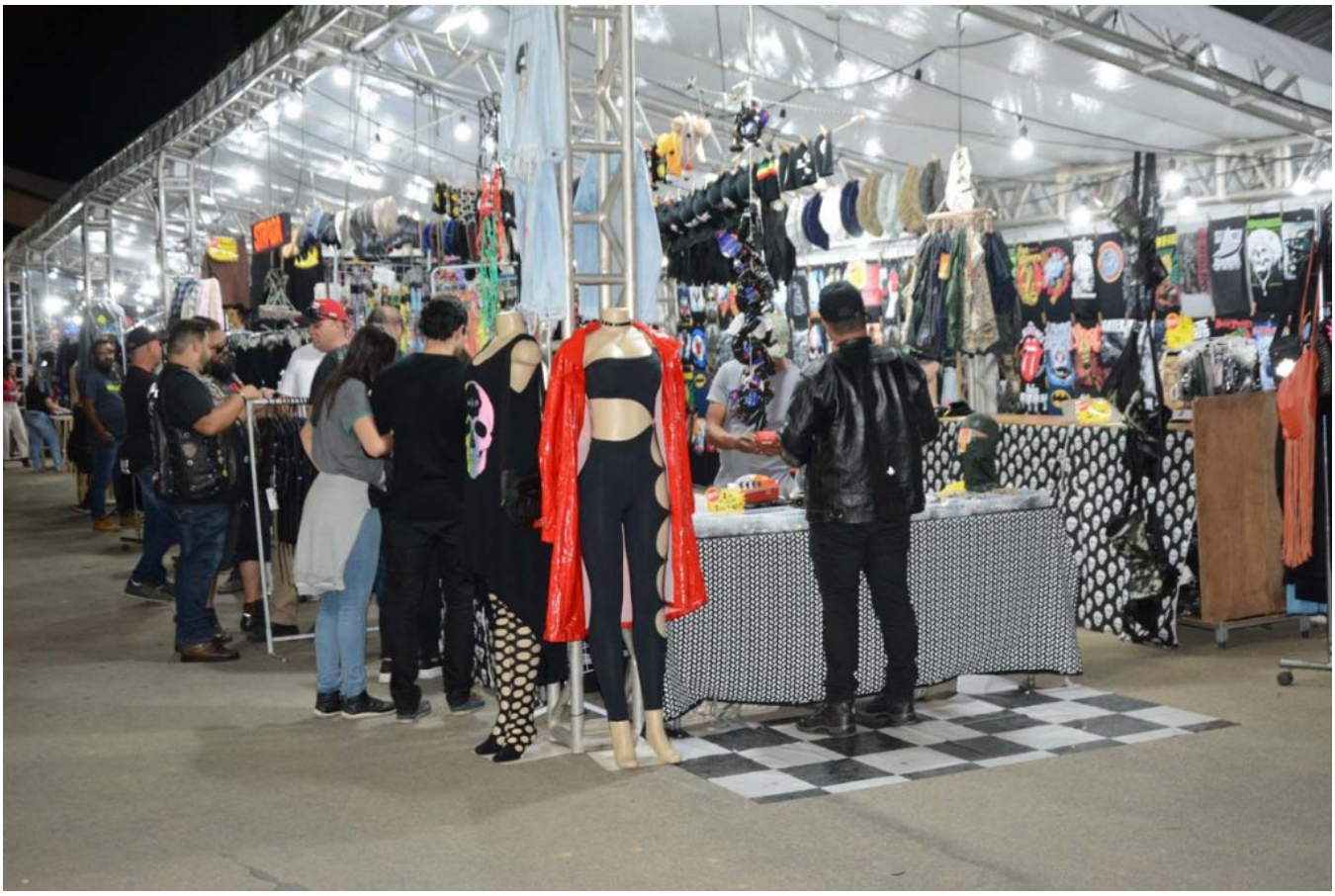

GUARDA MUNICIPAL
029A
029D