7 de Setembro: saiba como funcionará o trânsito e o transporte durante a festividade

Date : 05-09-2017

A Prefeitura de Vitória da Conquista, por meio da Secretaria Municipal de Mobilidade Urbana, informa aos moradores das imediações da Avenida da Integração que, em razão do Desfile Cívico de 7 de Setembro, algumas vias serão interditadas para garantir a organização, a fluidez e a segurança do desfile.

A interdição vai se dar a partir das 5h30 e segue até o término do evento, previsto para as 13h. Sessenta agentes vão estar distribuídos em alguns dos locais, em outros, o bloqueio será fixo.

A Administração Municipal solicita a todos os moradores que evitem estacionar veículos nas vias interditadas nos horários indicados, para evitar transtornos tanto para quem precisa utilizá-los quanto para quem vai desfilar. Também orienta as pessoas a retirarem os veículos das garagens antes do horário programado para a interdição, para evitar quaisquer problemas de deslocamentos.

A Prefeitura agradece a colaboração de todos os moradores na organização deste que é um dos eventos mais importantes da vida cívica dos brasileiros, ao tempo em que convida a sociedade conquistense para prestigiar o desfile de diversas instituições de nosso município.

Confira abaixo os pontos de bloqueio:

1	Av. Integração / Rua Marajó
2	Rua Régis Pacheco / R. Anísio Teixeira
3	Av. Brumado / Av. Guanambi
4	Av. Boa Vontade / Av. Piauí
5	Av. Frei Benjamin / Av. Piauí
6	Av. Itabuna / Av. Teresina
7	Av. Ilhéus / Av. Teresina
8	Av. Paraíba (Palco)
9	Av. Alagoas (Praça do Cajá)
10	Av. Alagoas / Av. Ilhéus
11	Av. Recife (Praça do Cajá)
12	Av. Integração / Av. Santos Dumont
13	Av. Integração / Rua Teodoro Sampaio (POSTO)
14	Rua Laudionor Brasil (Praça)

No mapa, confira as alterações referentes ao transporte:

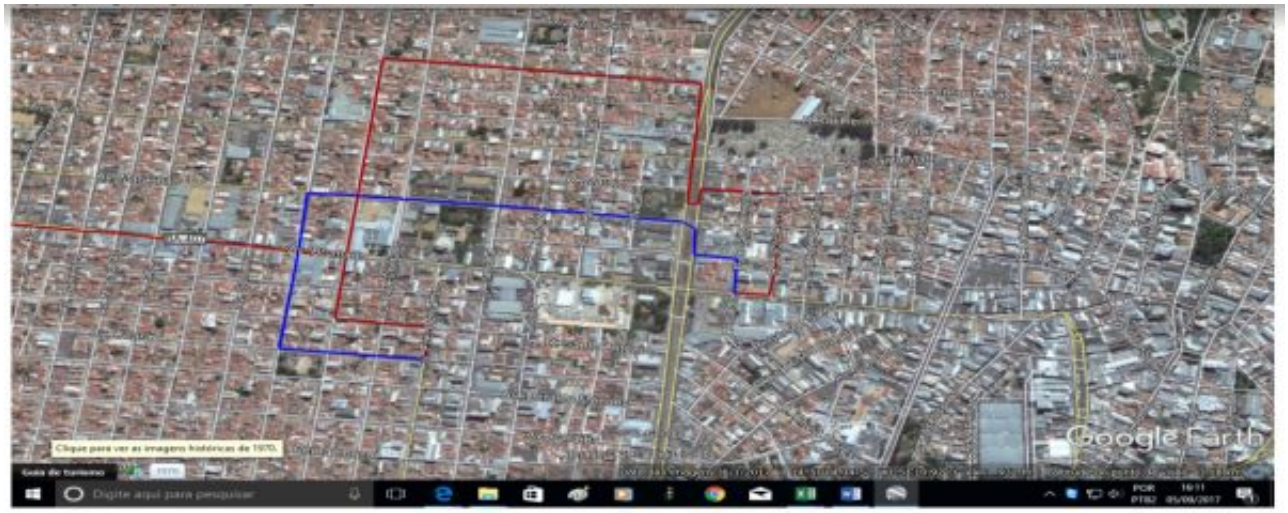

Desvio de itinerário das linhas sentido Bairro/Centro: R10, R19, R19A, P50, R14, R11, R20, D35, D34 (Cidade Verde) – Veículos da Viação Vitória: R01, R02, R03, R05, R06, R08, R25, P53, D30, D31 e D32.

Desvio de itinerário das linhas sentido Centro/Bairro: R10, R19, R19A, P50, R14, R11, R20, D35, D34 (Cidade Verde) – Veículos da Viação Vitória: R01, R02, R03, R05, R06, R08, R25, P53, D30, D31 e D32.