31/10 - Boletim Epidemiológico: 10.020 casos confirmados; 9.445 recuperados, 391 em recuperação e 184 óbitos

Date : 31-10-2020

Neste sábado (31), o município de Vitória da Conquista registrou 10.020 casos confirmados de Covid-19. Desse total, 9.445 já estão recuperados. Enquanto isso, 391 pacientes seguem em recuperação - 25 internados, e 366 em tratamento domiciliar. Além disso, 184 ocorrências da doença evoluíram para óbito.

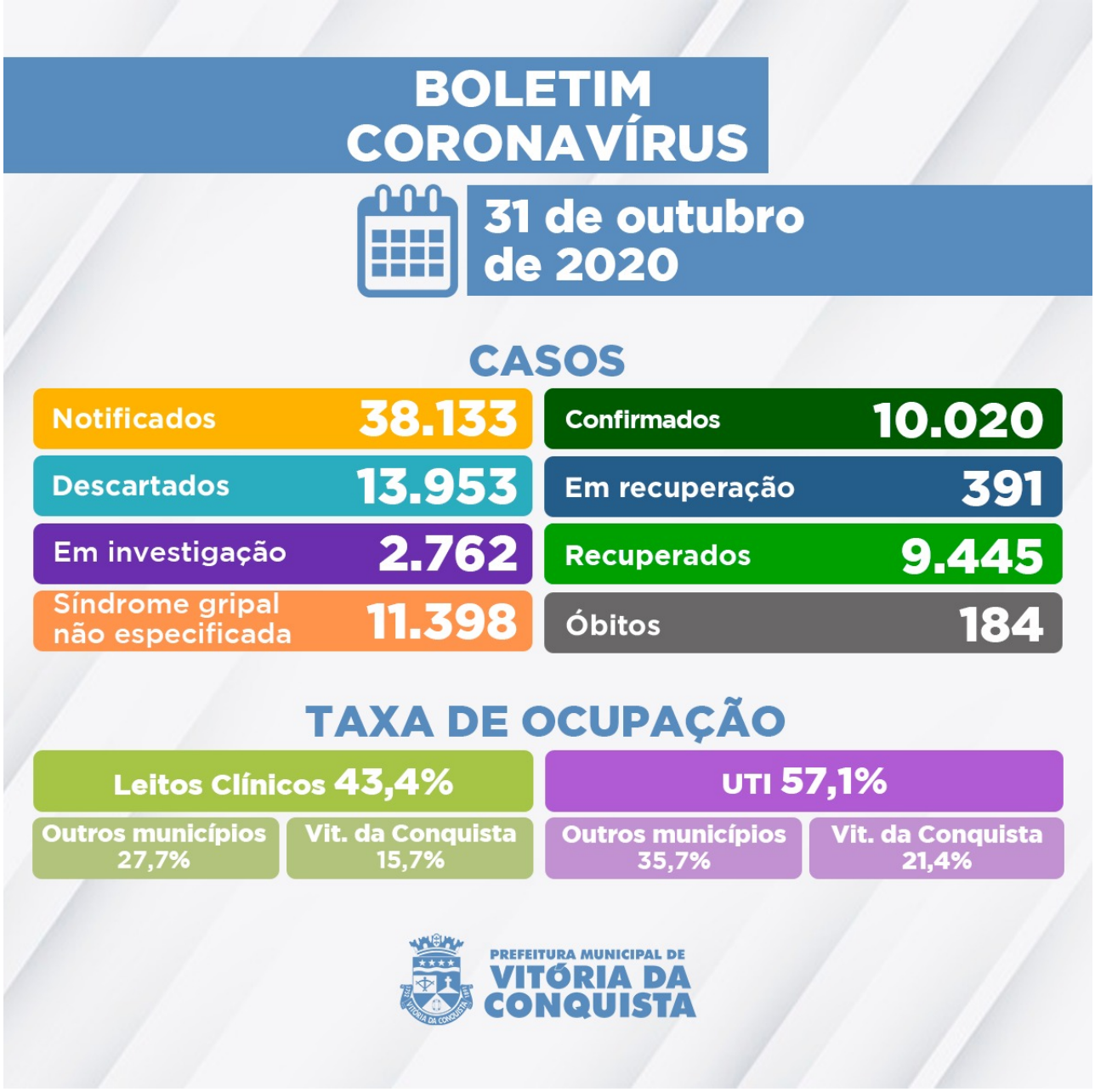

Neste momento, há outros 2.762 casos suspeitos. Desses, 2.315 aguardam por investigação laboratorial; e 447, pelo resultado do exame RT-PCR – as amostras são encaminhadas para análise no Lacen Municipal e Estadual.

As ocorrências de Síndrome Gripal não especificada somam 11.398 pessoas. Além disso, 13.953 casos foram descartados para a Covid-19, sendo 4.592 após diagnóstico negativo do RT-PCR, e outros 9.361 por outros critérios.

Mais dois óbitos por Covid-19 também foram confirmados neste sábado. Tratam-se de pacientes do município que estavam internados em Salvador, onde vieram a falecer. Os dois casos aguardavam investigação da Câmara Técnica Estadual de Óbitos, que confirmou a infecção pelo novo Coronavírus como a causa da morte.

183º óbito – Mulher de 51 anos, residente do bairro Simão. Foi diagnosticada com Covid-19 no dia 28 de setembro e veio a óbito no dia 30 do mesmo mês.

184º óbito – Homem de 79 anos, residente do bairro Centro, portador de hipertensão e diabetes. Faleceu no dia 15 de outubro.

Ocupação de Leitos – A rede hospitalar do SUS no município dispõe de 153 leitos para tratamento de pacientes confirmados ou com suspeita de infecção pelo novo Coronavírus. Desses, 83 são de enfermarias e 70 de Unidade de Terapia Intensiva (UTI). Neste momento, estão internados 76 pacientes, que além de Vitória da Conquista também são oriundos dos seguintes municípios:

? Barra da Estiva;
? Brumado;
? Caturama;
? Condeúba;
? Cordeiros;
? Encruzilhada;
? Guajeru;
? Ibicuí;
? Ibipitanga;
? Iguaí;
? Itambé;
? Itapetinga;
? Ituaçu;
? Jequié;
? Lafaite Coutinho;
? Licínio de Almeida;
? Livramento de Nossa Senhora;
? Macaúbas;
? Malhada;
? Mirante;
? Mortugaba;
? Paramirim,
? Poções e
? Riacho De Santana.

Clique aqui para acessar o Boletim epidemiológico completo.

Call Center– A Secretaria Municipal de Saúde disponibiliza um Call Center para tirar dúvidas da população sobre a Covid-19 e atender pessoas que apresentem sintomas suspeitos.

? Telefones fixos:(77) 3429-3468/3429-3469/3429-3470
? Celulares:(77) 98834-9988 / 98834-9900 / 98834-9977 / 98834-9911 / 98856-4242 / 98856-4452 / 98856-3722/ 98825-5683/ 98834-8484
? Call Center Noturno:(77) 98856-3397/98856-5268
? Call Center do Trabalhador de Saúde:(77) 98809-2988 / 98809-2919 / 98809-2965