31/07 - Boletim epidemiológico: 55 óbitos por Covid-19 em Conquista; 353 pacientes seguem em recuperação

Date : 31-07-2020

Nesta sexta-feira (31), a Secretaria Municipal de Saúde informou que houve um erro na notificação hospitalar do 53º óbito incluído no Boletim epidemiológico divulgado ontem, 30 de julho, pois trata-se de um paciente residente do município de Jequié e, por isso, foi retirado do boletim de Vitória da Conquista.

Hoje, foram confirmados os falecimentos de três pacientes com diagnóstico de Covid-19. Sendo assim, Vitória da Conquista totaliza 55 óbitos de moradores.

53º óbito – Mulher de 71 anos, moradora do bairro Morada dos Pássaros II, portadora de Diabetes Melito; estava internada desde o dia 21 de julho no Hospital Geral de Vitória da Conquista (HGVC), onde veio a falecer no dia 28 de julho.

54º óbito – Mulher de 87 anos, moradora do bairro Alto Maron, portadora de Hipertensão e Diabetes Melito; foi internada no dia 28 de julho no Hospital Geral de Vitória da Conquista (HGVC) e veio a óbito no dia 30 de julho.

55º óbito – Homem de 75 anos, morador do bairro Zabelê, portador de Doença cardiovascular crônica, Asma e Insuficiência Cardíaca (ICC); estava internado desde o dia 8 de julho no Hospital Geral de Vitória da Conquista (HGVC), onde faleceu no dia 30 de julho.

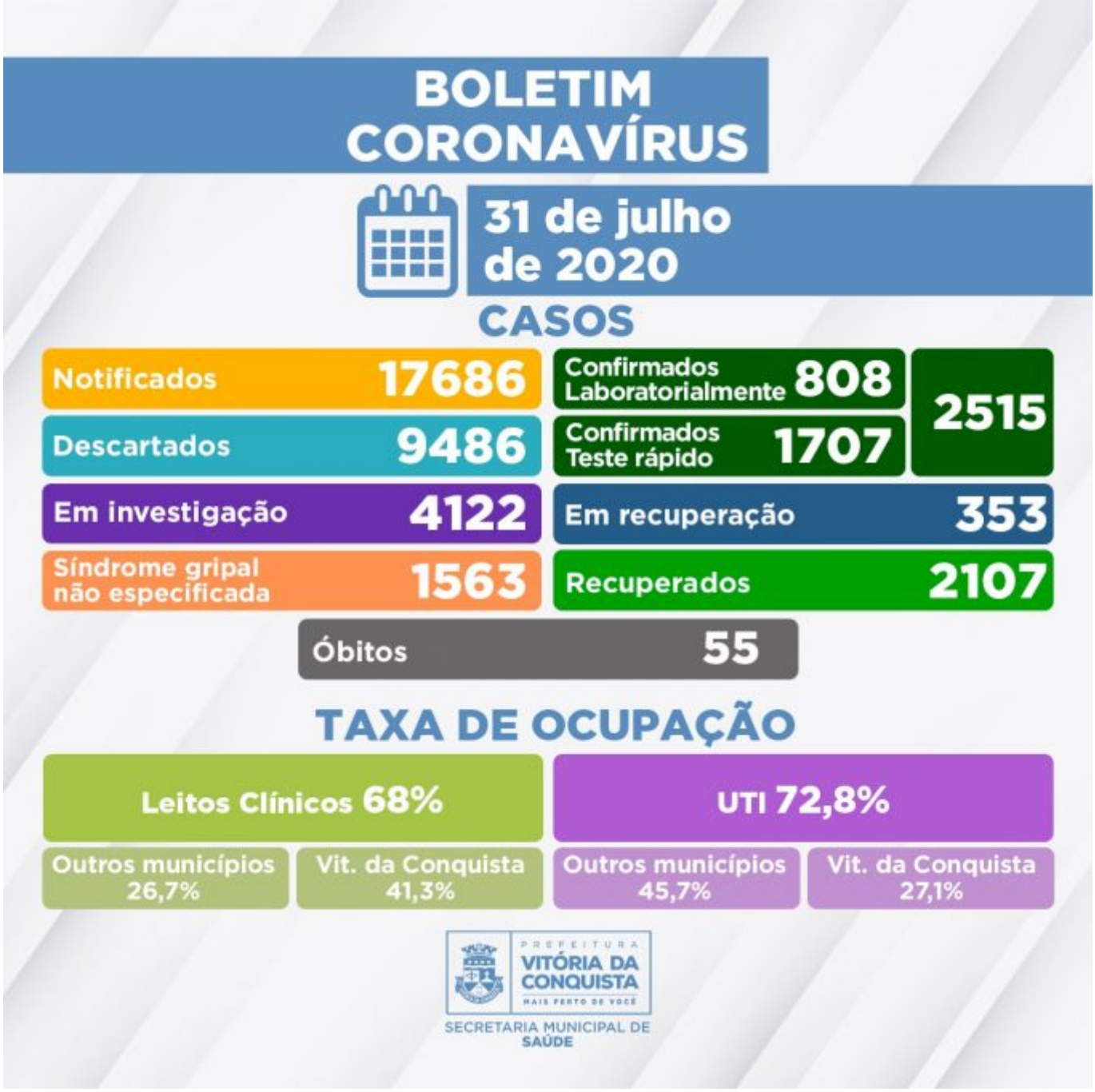

O Boletim desta sexta (31) registra mais 38 pacientes com resultado positivo para Covid-19 e outros 93, que haviam sido diagnosticados com a doença, já recuperaram-se. Com isso, o número de casos confirmados chegou a 2.515, em pouco mais de cinco meses de notificações, e 2.107 recuperados. Outros 353 permanecem em recuperação – 45 internados e 308 em tratamento domiciliar.

Estão sendo investigados 4.122 casos notificados com suspeita de Síndrome Gripal/Covid-19 que aguardam classificação final, sendo 3.820 com critérios de coleta para exame laboratorial ou Teste Rápido* e 302 aguardando resultado laboratorial de exame RT-PCR. Em relação ao estado de saúde desses pacientes: 2.822 recuperaram-se da Síndrome Gripal, 1.269 apresentam Síndrome Gripal leve e permanecem em tratamento domiciliar, 27 pacientes estão hospitalizados e quatro foram a óbito por suspeita de infecção pela Covid-19 (os casos aguardam resultado da investigação laboratorial).

Ocupação dos leitos – A rede SUS do município dispõe de 145 leitos (75 enfermarias e 70 UTI) exclusivos para tratamento de pacientes confirmados ou com suspeita de Covid-19. Neste momento, 102 leitos estão ocupados por pacientes de Vitória da Conquista e de mais outras 28 cidades:

- Brumado;
- Maetinga;
- Itapetinga;
- Cândido Sales;
- Cordeiros;
- Tremedal;
- Mortugaba;
- Caetité;
- Guaratinga;
- Poções;
- Nova Canaã;
- Iguaí;
- Cocos;
- Jaguaquara;
- Wenceslau Guimarães;
- Barra do Choça;
- Malhada de Pedras;
- Itarantim;
- Planalto;
- Ipiaú;
- Itabela;
- Barreiras;
- Itambé;
- Urandi;
- Caratinga-MG;
- Tanhaçu;
- Iuiú;
- Ibicuí.

Clique para conferir o Boletim epidemiológico completo.

**Critérios estabelecidos pela* Nota Técnica COE Saúde Nº 54 de 8 de abril de 2020 (atualizada em 04 de junho de 2020)*, da Secretaria de Saúde do Estado.*

Call Center – A Secretaria Municipal de Saúde disponibiliza um Call Center para tirar dúvidas da população sobre a Covid-19 e atender pessoas que apresentem sintomas suspeitos.

- Telefones fixos: (77) 3429-7451/3429-7434/3429-7436
- Celulares: (77) 98834-9988/98834-9900/98834-9977/98834-9911