# 31/05 – Boletim epidemiológico: 97 novos casos diagnosticados e dois óbitos registrados

**Date :** 31-05-2021

Nesta segunda-feira (31), foram registrados 97 novos casos de Covid-19. O número de casos confirmados passou para 29.256, com 28.331 recuperados. Outros 441 pacientes estão em recuperação, 61 internados em Vitória da Conquista e 380 em tratamento domiciliar.

A Secretaria Municipal de Saúde (SMS) confirmou dois óbitos de pacientes, ocorridos na sexta-feira (28), somando 484 falecimentos de moradores do município por Covid-19.

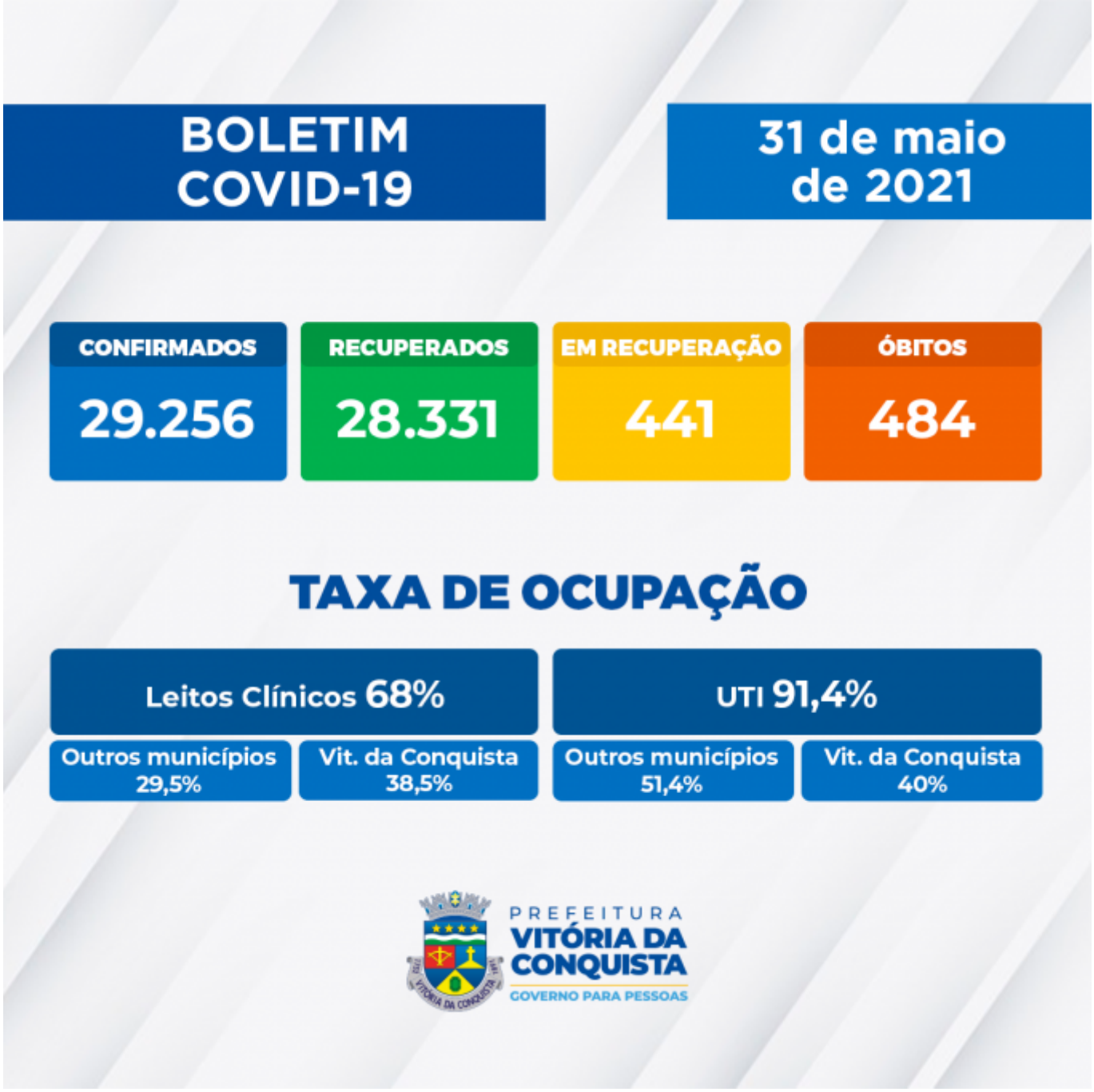


483º óbito – Homem de 48 anos, morador do bairro Santa Terezinha, portador de obesidade e transtorno mental. Foi internado no dia 3 de maio e veio a óbito em 28 de maio.

484º óbito – Homem de 70 anos, morador do bairro Alto Maron, portador de Hipertensão Arterial Sistêmica e Vasculopatia. Internado no dia 28 de maio, data em que ocorreu o óbito.

Ocupação de Leitos – Neste momento, 117 pacientes ocupam parte dos 148 leitos disponíveis (78 enfermarias e 70 leitos de UTI) na rede SUS para tratamento de pacientes com suspeita ou confirmação de Covid-19.

Além de moradores de Vitória da Conquista, estão internados residentes dos seguintes municípios: Anagé, Barra da Estiva, Barra do Choça, Belo Campo, Boquira, Caturama,

Cordeiros, Condeúba, Feira da Mata, Guanambi, Ibicoara, Iguaí, Itambé, Itapetinga, Ituaçu, Jânio Quadros, Livramento de Nossa Senhora, Maetinga, Mortugaba, Planalto, Poções, Riacho de Santana, Tanhaçu, Tanque Novo e Tremedal, além de São Paulo e Guarulhos – SP e Fortaleza – CE.

Clique aqui para acessar o boletim epidemiológico completo.

Call Center – A Secretaria Municipal de Saúde disponibiliza um Call Center para tirar dúvidas da população sobre a Covid-19 e atender pessoas que apresentem sintomas suspeitos.

Telefones fixos: (77) 3429-3468/3429-3469/3429-3470
Celulares: (77) 98834-9988 / 98834-9900 / 98834-9977 / 98834-9911 / 98856-4242 / 98856-4452 / 98856-3722/ 98825-5683/ 98834-8484
Call Center Noturno: (77) 98856-3397/98856-5268