31/03 - Boletim epidemiológico: 23.226 casos confirmados; 22.273 recuperados, 371 óbitos e 582 em recuperação

Date : 31-03-2021

Em Conquista, até esta quarta-feira (31), foram registrados 23.226 casos confirmados da Covid-19. Das pessoas infectadas, 22.273 já estão recuperadas da doença e 582 sintomáticos seguem em recuperação – 54 estão internados em Vitória da Conquista e 528 em tratamento domiciliar.

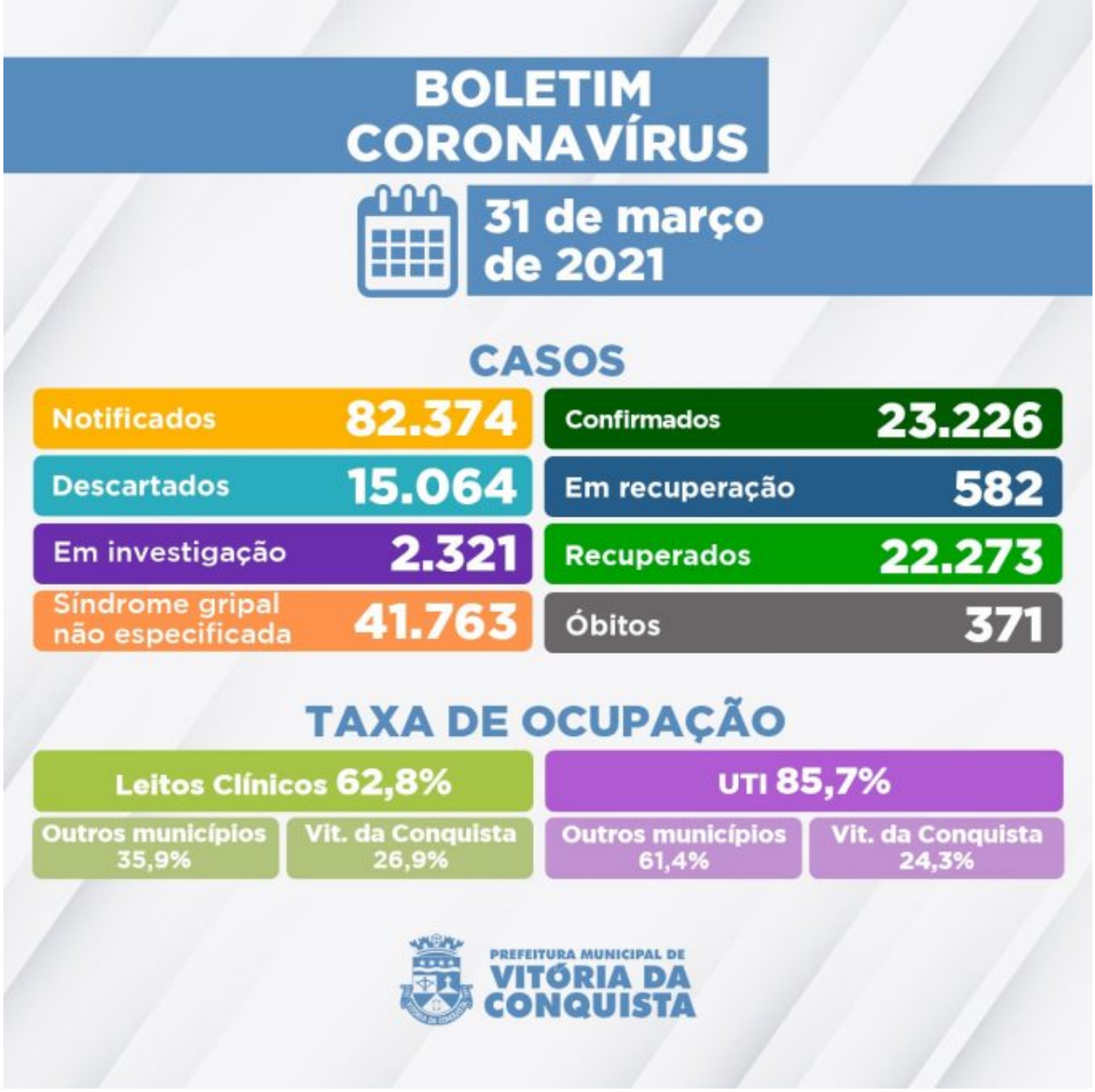

Outros 2.321 casos notificados por suspeita de infecção pela Covid aguardam classificação final por investigação clínico-epidemiológico e/ou laboratorial. Foram confirmados, nesta quarta (31), os óbitos de dois pacientes por complicações em decorrência da Covid-19. Até o momento, foram contabilizados 371 óbitos de moradores do município.

370º óbito – Mulher de 59 anos, moradora do bairro Jardim Valéria, portador de Pneumopatia e Psoríase. Foi internada no dia 30 de março na Unidade de Pronto Atendimento (UPA), onde faleceu em 31 de março.

371º óbito – Homem de 76 anos, morador do bairro Boa Vista, sem comorbidades relatadas. Estava internado desde o dia 18 de março no Hospital Geral de Vitória da Conquista (HGVC), onde faleceu em 30 de março.

Ocupação de Leitos – Neste momento, 109 pacientes estão internados em parte dos 148 leitos disponíveis (78 enfermarias e 70 leitos de UTI) na rede SUS para tratamento de

pacientes confirmados ou com suspeita de infecção pelo novo Coronavírus. Além de moradores de Vitória da Conquista, estão internados residentes dos seguintes municípios:

Anagé;
Barra da Estiva;
Barra do Choça;
Brumado;
Caetanos;
Caetité;
Candiba;
Cândido Sales;
Cordeiros;
Firmino Alves;
Guanambi;
Ibiassucê;
Ibicuí;
Igaporã;
Itapetinga;
Ituaçu;
Lagoa Real;
Livramento de Nossa Senhora;
Macarani;
Matinha;
Malhada de Pedras;
Palmas de Monte Alto;
Poções;
Riacho de Santana;
Tanhaçu;
Tremedal.

Clique aqui para acessar o Boletim epidemiológico completo.

Call Center –A Secretaria Municipal de Saúde disponibiliza um Call Center para tirar dúvidas da população sobre a Covid-19 e atender pessoas que apresentem sintomas suspeitos.

Telefones fixos: (77) 3429-3468/3429-3469/3429-3470
Celulares: (77) 98834-9988 / 98834-9900 / 98834-9977 / 98834-9911 / 98856-4242 / 98856-4452 / 98856-3722/ 98825-5683/ 98834-8484
Call Center Noturno: (77) 98856-3397/98856-5268
Call Center do Trabalhador de Saúde: (77) 98856-3345 / 98809-2919 / 98809-2965