31/01 – Boletim epidemiológico: 17.449 casos confirmados; 16.617 recuperados, 564 em recuperação e 268 óbitos

Date : 31-01-2021

Até este domingo (31) Vitória da Conquista registra um total de 17.449 casos confirmados da Covid-19, sendo que 16.617 deles são de pessoas já recuperadas. Outros 564 pacientes diagnosticados com a doença continuam em processo de recuperação (49 internados em Vitória da Conquista, três em outros municípios e 512 em tratamento domiciliar) e 268 moradores do município evoluíram para óbito.

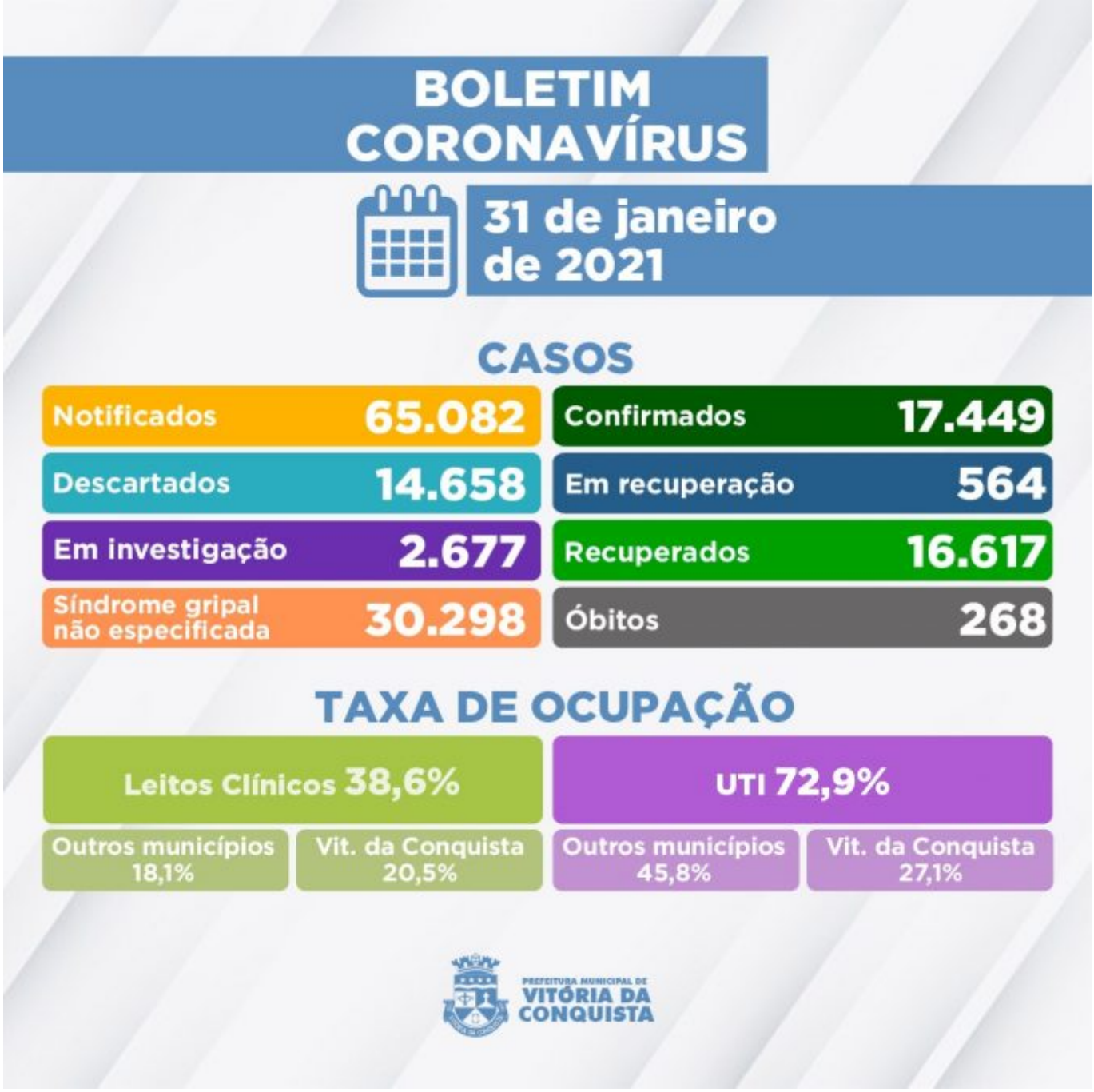

De acordo com a Secretaria Municipal de Saúde (SMS), até hoje, foram registradas 65.082 notificações, dos quais 14.658 casos foram descartados e 30.298 apresentaram síndrome gripal não especificada.

Deste total, ainda há 2.677 casos que aguardam classificação final, sendo que 2.636 aguardam por investigação laboratorial e 41 casos que aguardam resultado de exame RT-PCR (LACEN Municipal e LACEN Estadual).

Neste domingo foi notificado um novo óbito.

268º óbito – Mulher de 84 anos, residente no bairro São Vicente, portadora de Diabetes Mellitus e Hipertensão Arterial Sistêmica, no dia 29.

Ocupação de Leitos – A rede hospitalar do SUS no município dispõe de 153 leitos para tratamento de pacientes confirmados ou com suspeita de infecção pelo novo Coronavírus. Desses, 83 são de enfermarias e 70 de Unidade de Terapia Intensiva (UTI). Neste momento, estão internados 83 pacientes que, além de Vitória da Conquista, são oriundos dos seguintes municípios:

Anagé;
Belo Campo;
Botuporã;
Brumado;
Cordeiros;
Guajeru;
Guanambi;
Igaporã;
Itapetinga;
Jânio Quadros;
Lagoa Real;
Licínio de Almeida;
Livramento de Nossa Senhora;
Macarani;
Maetinga;
Malhada;
Malhada de Pedras;
Nova Canaã;
Palmas de Monte Alto;
Paramirim;
Planalto;
Riacho de Santana e
Tremedal.

Clique aqui para acessar o Boletim Epidemiológico completo.

Call Center– A Secretaria Municipal de Saúde disponibiliza um Call Center para tirar dúvidas da população sobre a Covid-19 e atender pessoas que apresentem sintomas suspeitos.

? Telefones fixos:(77) 3429-3468/3429-3469/3429-3470
? Celulares:(77) 98834-9988 / 98834-9900 / 98834-9977 / 98834-9911 / 98856-4242 / 98856-4452 / 98856-3722/ 98825-5683/ 98834-8484
? Call Center Noturno:(77) 98856-3397/98856-5268
? Call Center do Trabalhador de Saúde:(77) 98809-2988 / 98809-2919 / 98809-2965