30/11 - Boletim epidemiológico: 533 pacientes diagnosticados com a Covid-19 seguem em recuperação

Date : 30-11-2020

Em pouco mais de nove meses de notificações em Vitória da Conquista, a Secretaria Municipal de Saúde registrou 11.551 casos da Covid-19, com 30 deles diagnosticados nesta segunda-feira (30). Desse total, 10.815 pessoas recuperaram-se da doença e outras 533 ainda seguem em processo de recuperação – 31 internados e 502 em tratamento domiciliar.

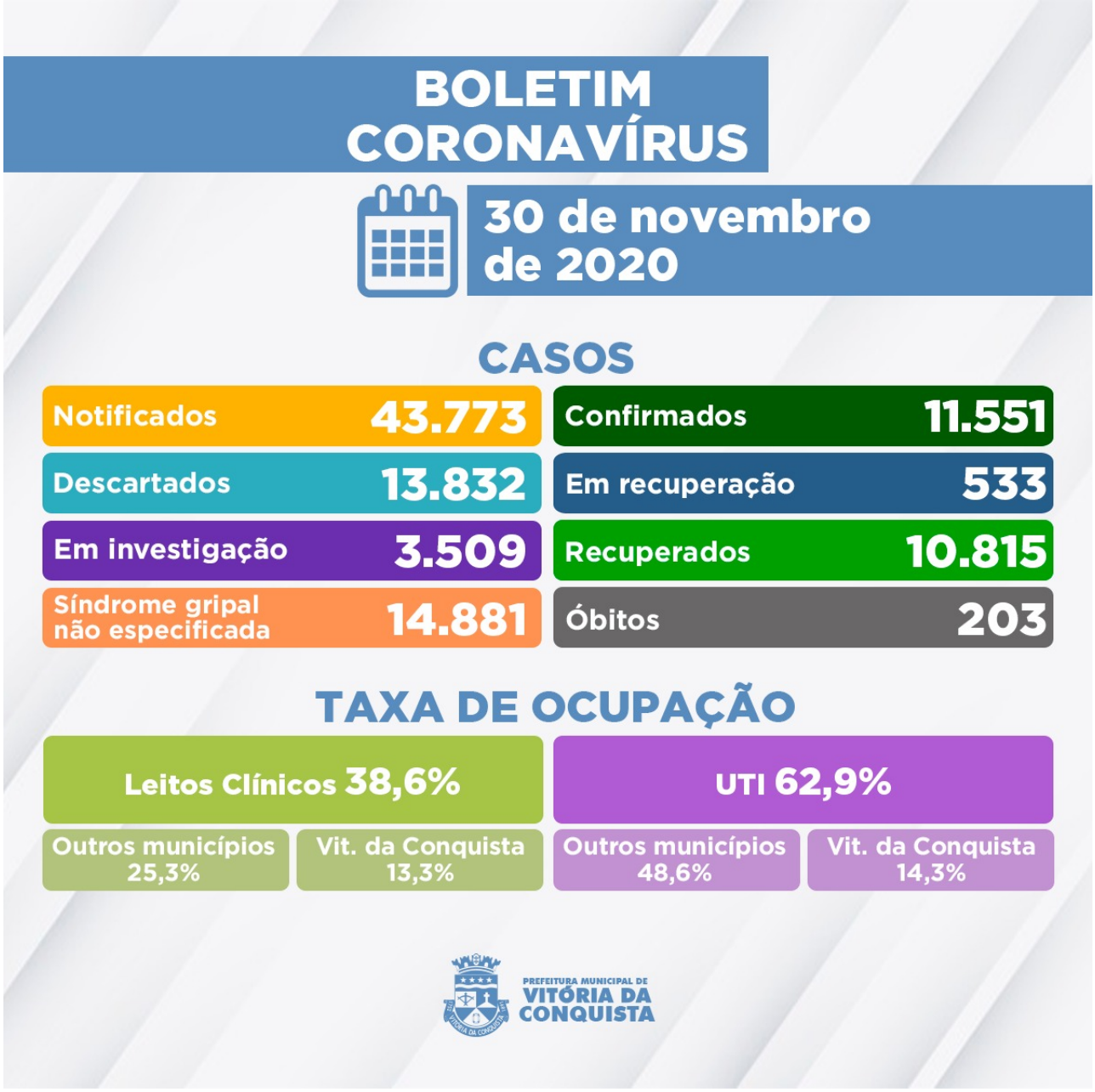

Ainda há 3.509 casos suspeitos de infecção pela Covid-19 que ainda aguardam classificação final (definição de caso como positivo, descartado ou Síndrome gripal não especificada). Destes, 3.230 deles esperam pela investigação laboratorial e 279 pelo resultado do exame RT-PCR das amostras encaminhadas para análise no Lacen Municipal e Estadual.

Hoje, a Secretaria de Saúde confirmou o 203º óbito de uma paciente por complicações causadas pela Covid-19:

203º óbito – Homem de 63 anos, morador do bairro São Pedro, portador de Hipertensão e Diabetes Melito. Ele estava internado desde o dia 15 de novembro no Hospital Geral de Vitória da Conquista (HGVC), onde faleceu em 29 de novembro.

Ocupação de Leitos – A rede hospitalar do SUS no município dispõe de 153 leitos para tratamento de pacientes confirmados ou com suspeita de infecção pelo novo Coronavírus – sendo 83 enfermarias e 70 de Unidade de Terapia Intensiva (UTI). Neste momento, estão

internados **76 pacientes**, que além de Vitória da Conquista também são residentes dos seguintes municípios:

- Anagé;
- Barra do Choça;
- Barreiras;
- Belo Campo;
- Caetité;
- Carinhanha;
- Cordeiros;
- Encruzilhada;
- Eunápolis;
- Firmino Alves;
- Guanambi;
- Ibicuí;
- Ibicoara;
- Ibipitanga;
- Itapetinga;
- Ituaçu;
- Lagoa Real;
- Lagoa Grande;
- Livramento de N. Senhora;
- Manoel Vitorino;
- Mirante;
- Piripá;
- Riacho de Santana.

Clique aqui para acessar o Boletim epidemiológico completo**.**

Call Center– A Secretaria Municipal de Saúde disponibiliza um Call Center para tirar dúvidas da população sobre a Covid-19 e atender pessoas que apresentem sintomas suspeitos.

- **Telefones fixos:**(77) 3429-3468/3429-3469/3429-3470
- **Celulares:**(77) 98834-9988 / 98834-9900 / 98834-9977 / 98834-9911 / 98856-4242 / 98856-4452 / 98856-3722/ 98825-5683/ 98834-8484
- **Call Center Noturno:**(77) 98856-3397/98856-5268
- **Call Center do Trabalhador de Saúde:**(77) 98809-2988 / 98809-2919 / 98809-2965