30/08 - Boletim epidemiológico: registrado um óbito por Covid-19, neste domingo (30)

Date : 30-08-2020

Neste domingo (30), foi confirmada a 101ª morte por Covid-19 no município. Trata-se de uma paciente de 86 anos, moradora do Centro, portadora de Alzheimer. Ela foi internada no dia 24 de agosto no Hospital Geral de Vitória da Conquista (HGVC), onde veio a falecer no último sábado, 29 de agosto.

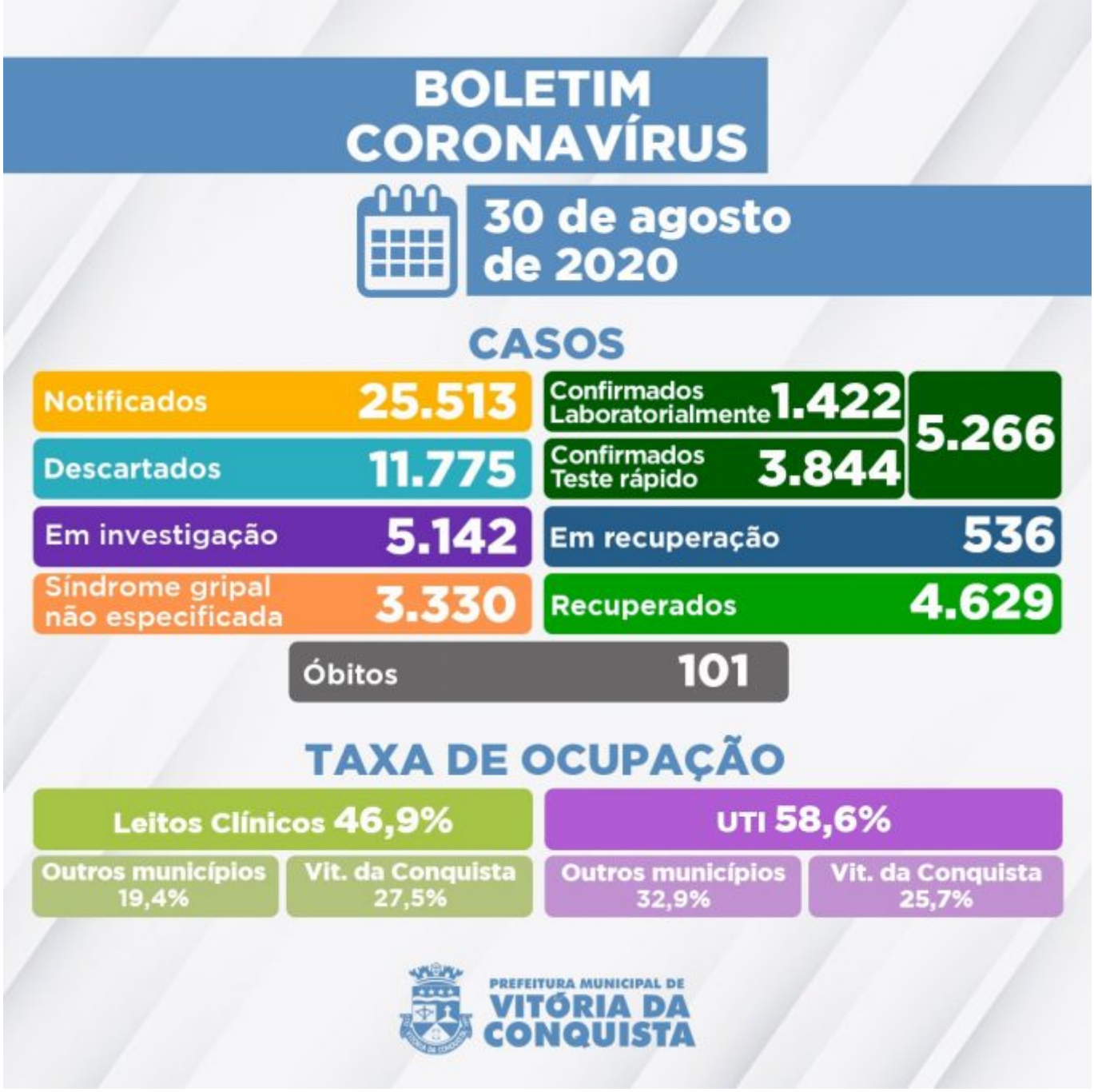

De acordo com o boletim epidemiológico de hoje, foram registrados 5.266 casos de pessoas diagnosticadas com a Covid-19 em Conquista. 4.629 delas já recuperaram-se da doença e outros 536 pacientes ainda estão em fase de recuperação – 26 internados e 510 em tratamento domiciliar.

5.142 pacientes notificados com suspeita de Síndrome Gripal/Covid-19 seguem aguardando classificação final, sendo que 3.762 deles esperam pela investigação laboratorial e 1.380 por resultado laboratorial de exame RT-PCR (123 amostras estão em análise no Lacen Municipal e 1.257 estão no Lacen Estadual).

Do total de pacientes que aguardam classificação, 4.037 já recuperaram-se da Síndrome Gripal, 1.089 estão com sintomas leves e permanecem em tratamento domiciliar, 15 pacientes estão hospitalizados e um foi a óbito por suspeita de contaminação da Covid-19 – caso

aguarda resultado da investigação laboratorial.

Ocupação dos leitos – Neste momento, a rede SUS do município conta 168 leitos (98 de enfermarias e 70 de UTI) para tratamento de pacientes confirmados ou com suspeita de Covid-19. Estão internados, neste domingo (30), 87 pacientes de Vitória da Conquista e de outras 21 cidades:

- Planalto;
- Poções;
- Barra do Choça;
- Eunápolis;
- Ibicuí;
- Itapetinga;
- Macarani;
- Encruzilhada;
- Malhada;
- Umbauba-SE;
- Potiraguá;
- Itarantim;
- Guajerú;
- Piripá;
- Anagé;
- Brumado;
- Igaporã;
- Malhada de Pedras;
- Cândido Sales;
- Iguaí;
- Caetité.

A Prefeitura de Vitória da Conquista lamenta pelo falecimento da paciente a e reforça sobre a necessidade da população manter as medidas de prevenção. Evite sair de casa sem necessidade e, sempre que sair, use máscaras e higienize mãos e objetos.

Clique para acessar o Boletim epidemiológico completo.

Call Center – A Secretaria Municipal de Saúde disponibiliza um Call Center para tirar dúvidas da população sobre a Covid-19 e atender pessoas que apresentem sintomas suspeitos.

• **Novos telefones fixos:**(77) 3429-3468/3429-3469/3429-3470
• **Celulares:**(77) 98834-9988 / 98834-9900 / 98834-9977 / 98834-9911 / 98856-4242 / 98856-4452 / 98856-3722/ 98825-5683/ 98834-8484
• **Call Center Noturno:**(77) 98856-3397/98856-5268
• **Call Center do Trabalhador de Saúde:**(77) 98809-2988 / 98809-2919 / 98809-2965