30/07 - Boletim epidemiológico: Conquista registra mais quatro falecimentos por Covid-19

Date : 30-07-2020

A Secretaria Municipal de Saúde divulgou o falecimento de mais quatro pacientes diagnosticados com Covid-19. Com isso, sobe para 53 o número de mortos pela doença no município.

50º óbito – Homem de 76 anos, morador do bairro Sumaré, portador de Hipertensão; foi internado no dia 13 de julho no Hospital Geral de Vitória da Conquista (HGVC), onde faleceu no dia 29 de julho.

51º óbito – Homem de 80 anos, morador do bairro Morada dos Pássaros 2, portador de Hipotireoidismo; foi internado no dia 16 de julho no Hospital Geral de Vitória da Conquista (HGVC) e veio a óbito no dia 29 de julho.

52º óbito – Homem de 52 anos, morador do distrito de São Sebastião, portador de Doença Cardiovascular crônica, etilista e tabagista; deu entrada para internação no dia 29 de julho no Hospital Geral de Vitória da Conquista (HGVC) e veio a falecer no mesmo dia.

53º óbito – Homem de 66 anos, morador do bairro Recreio, sem comorbidades; estava internado desde o dia 17 de julho no Hospital Geral de Vitória da Conquista (HGVC), onde veio a óbito no dia 29 de julho.

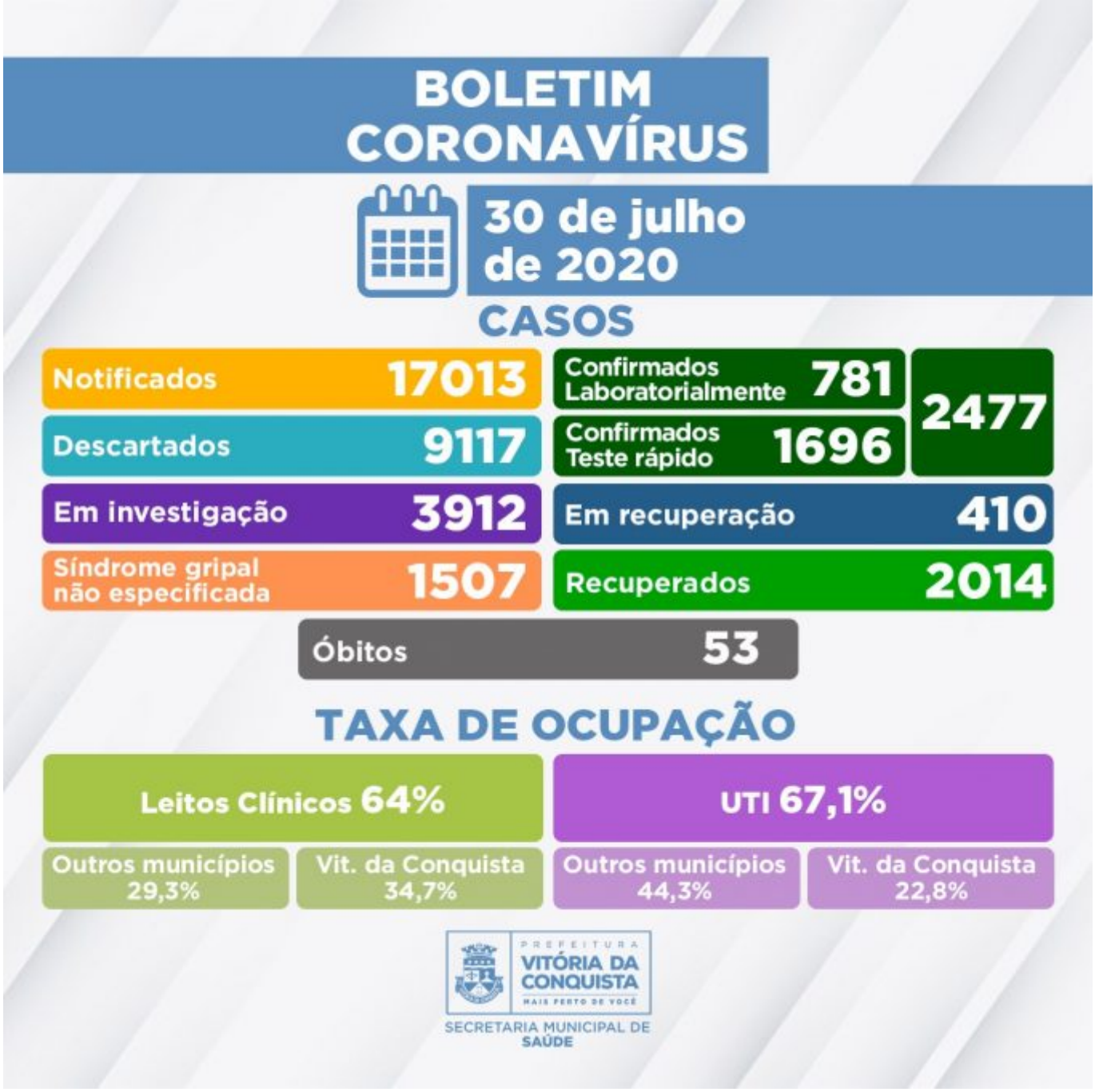

Nesta quinta-feira (30), mais 60 pacientes testaram positivo para Covid-19, totalizando 2.477 casos confirmados em Conquista. O número de pacientes recuperados aumentou para 2.014 e outros 410 seguem em recuperação (34 internados e 376 em tratamento domiciliar).

Ainda estão aguardando classificação final, 3.912 pacientes notificados pela Secretaria de Saúde com suspeita de Síndrome Gripal/Covid-19, sendo que 3.611 possuem critérios de coleta para exame laboratorial ou Teste Rápido* e 301 aguardam resultado laboratorial de exame RT-PCR. Desses pacientes que aguardam investigação, 2.899 recuperaram-se da Síndrome Gripal, 992 apresentam Síndrome Gripal leve e permanecem em tratamento domiciliar. Outras 16 pessoas estão hospitalizados e cinco foram a óbito por suspeita de infecção pela Covid-19 – esses casos aguardam o resultado da investigação laboratorial.

Ocupação dos leitos – A rede SUS do município dispõe de 145 leitos (75 enfermarias e 70

UTI) exclusivos para tratamento da Covid-19. Neste momento, 95 leitos estão ocupados por pacientes de Vitória da Conquista e de mais outras 33 cidades:

- Firmino Alves;
- Brumado;
- Maetinga;
- Itapetinga;
- Cândido Sales;
- Mirante;
- Tremedal;
- Mortugaba;
- Caetité;
- Guaratinga;
- Poções;
- Nova Canaã;
- Anagé;
- Iguaí;
- Cocos;
- Jaguaquara;
- Wenceslau Guimarães;
- Malhada de Pedras;
- Jequié;
- Planalto;
- Ipiaú;
- Itarantim;
- Itabela;
- Barreiras;
- Itambé;
- Urandi;
- Caratinga-MG;
- Barra do Choça;
- Barra da Estiva;
- Tanhaçu;
- Guanambi;
- Iuiú;
- Ibicuí.

Clique para conferir o Boletim epidemiológico completo.

**Critérios estabelecidos pela* Nota Técnica COE Saúde Nº 54 de 8 de abril de 2020 (atualizada em 04 de junho de 2020)*, da Secretaria de Saúde do Estado.*

Call Center – A Secretaria Municipal de Saúde disponibiliza um Call Center para tirar dúvidas da população sobre a Covid-19 e atender pessoas que apresentem sintomas suspeitos.

- Telefones fixos: (77) 3429-7451/3429-7434/3429-7436
- Celulares: (77) 98834-9988/98834-9900/98834-9977/98834-9911