30/06 - Boletim epidemiológico: 16 mortes confirmadas por Coronavírus no município; 219 pacientes seguem em recuperação

Date : 30-06-2020

Foi confirmado o falecimento de mais um paciente testado positivo para Coronavírus em Conquista. O 16º óbito ocorreu nesta terça-feira (30) e se trata de um homem de 51 anos, morador do bairro Espírito Santo. Ele não possuía nenhuma doença preexistente e estava internado no Hospital São Vicente desde o dia 7 de junho, onde veio a falecer após agravamento dos sintomas.

Hoje, o número de casos confirmados de Covid-19 em Conquista chegou a 729, desde o início das primeiras notificações, em 27 de fevereiro. Mais 22 desses pacientes recuperaram-se da infecção e subiu para 494 o número de recuperados. Além disso, 219 pacientes seguem em recuperação – 11 deles estão internados e 208 em tratamento domiciliar.

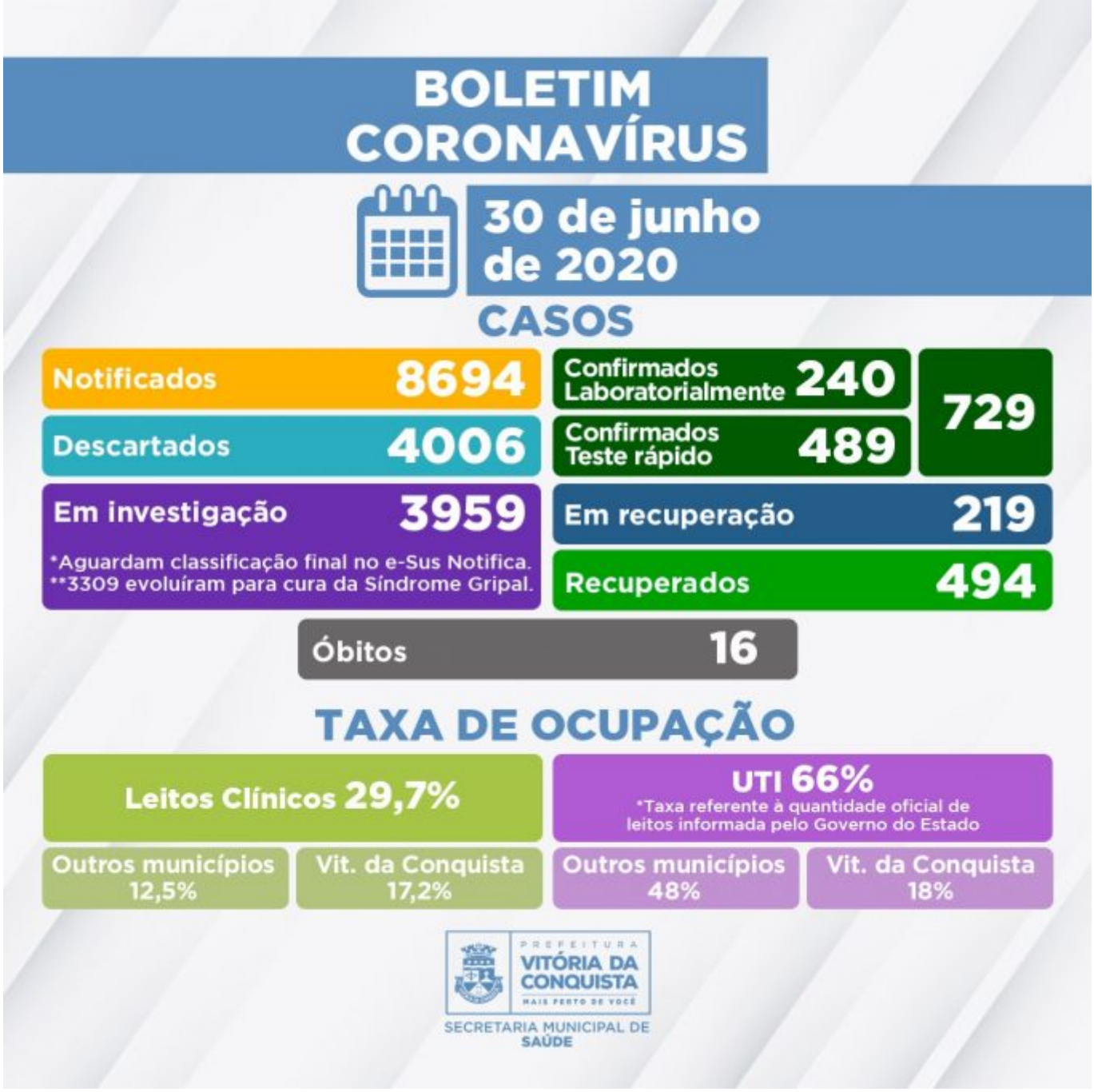

4.006 casos foram descartados para Covid-19, sendo que 1.346 testaram negativo por exame laboratorial RT-PCR e 2.660 por Teste Rápido. Ainda seguem sendo investigados 3.959 casos suspeitos que aguardam classificação final no e-SUS Notifica, dos quais: 3.877 aguardam coleta para exame laboratorial ou possuem critérios* para realização do Teste Rápido e 82 aguardam resultado laboratorial de exame RT-PCR.

Dos pacientes que aguardam coleta ou resultado, 3.309 já se recuperaram da Síndrome Gripal e 635 estão apresentando sintomas de Síndrome Gripal leve e seguem em tratamento domiciliar. Outros 14 pacientes estão internados aguardando resultado laboratorial e um foi a óbito em domicílio por suspeita de Covid-19 na última quinta-feira (25) – a Secretaria de Saúde segue aguardando divulgação do resultado da análise laboratorial deste caso.

Neste momento, estão internados 52 pacientes nos leitos clínicos e de UTI da rede SUS

destinados, exclusivamente, ao tratamento da Covid-19. Além de pacientes de Conquista, eles são residentes de outros 25 municípios da macrorregião, entre eles: Livramento de Nossa Senhora, Eunápolis, Jaguaquara, Caculé, Encruzilhada, Nova Canaã, Iguaí, Malhada de Pedras, Jânio Quadros, Itapetinga, Ilhéus, Luiz Eduardo Magalhães, Potiraguá, Ibicuí, Brumado, Itapebí, Prado, Cândido Sales, Mucuri, Itororó, Poções, Aurelino Leal, Barra do Choça, Guanambi e Valença.

Clique para acessar o Boletim epidemiológico completo.

**Critérios estabelecidos pela* Nota Técnica COE Saúde Nº 54 de 8 de abril de 2020 (atualizada em 04 de junho de 2020)*, da Secretaria de Saúde do Estado.*

Call Center –A Secretaria Municipal de Saúde disponibiliza um Call Center para tirar dúvidas da população sobre a Covid-19 e atender pessoas que apresentem sintomas suspeitos.

- Telefones fixos: (77) 3429-7451/3429-7434/3429-7436
- Celulares: (77) 98834-9988/98834-9900/98834-9977/98834-9911