30/04 - Boletim epidemiológico: 83 novos casos de Covid-19 confirmados nas últimas 24 horas

Date : 30-04-2021

O boletim epidemiológico publicado nesta sexta-feira (30) contabiliza 26.651 pessoas que já se infectaram com a Covid-19 em Vitória da Conquista. Desse total, 25.584 já estão recuperadas e 640 pacientes seguem em recuperação – 79 internados e 561 em tratamento domiciliar.

Outros 1.290 casos notificados por suspeita de infecção pela Covid-19 aguardam classificação final por investigação clínico-epidemiológico e/ou laboratorial. A Secretaria Municipal de Saúde (SMS) confirmou o falecimento de mais três pacientes em decorrência de complicações da Covid-19, somando 427 óbitos de moradores do município.

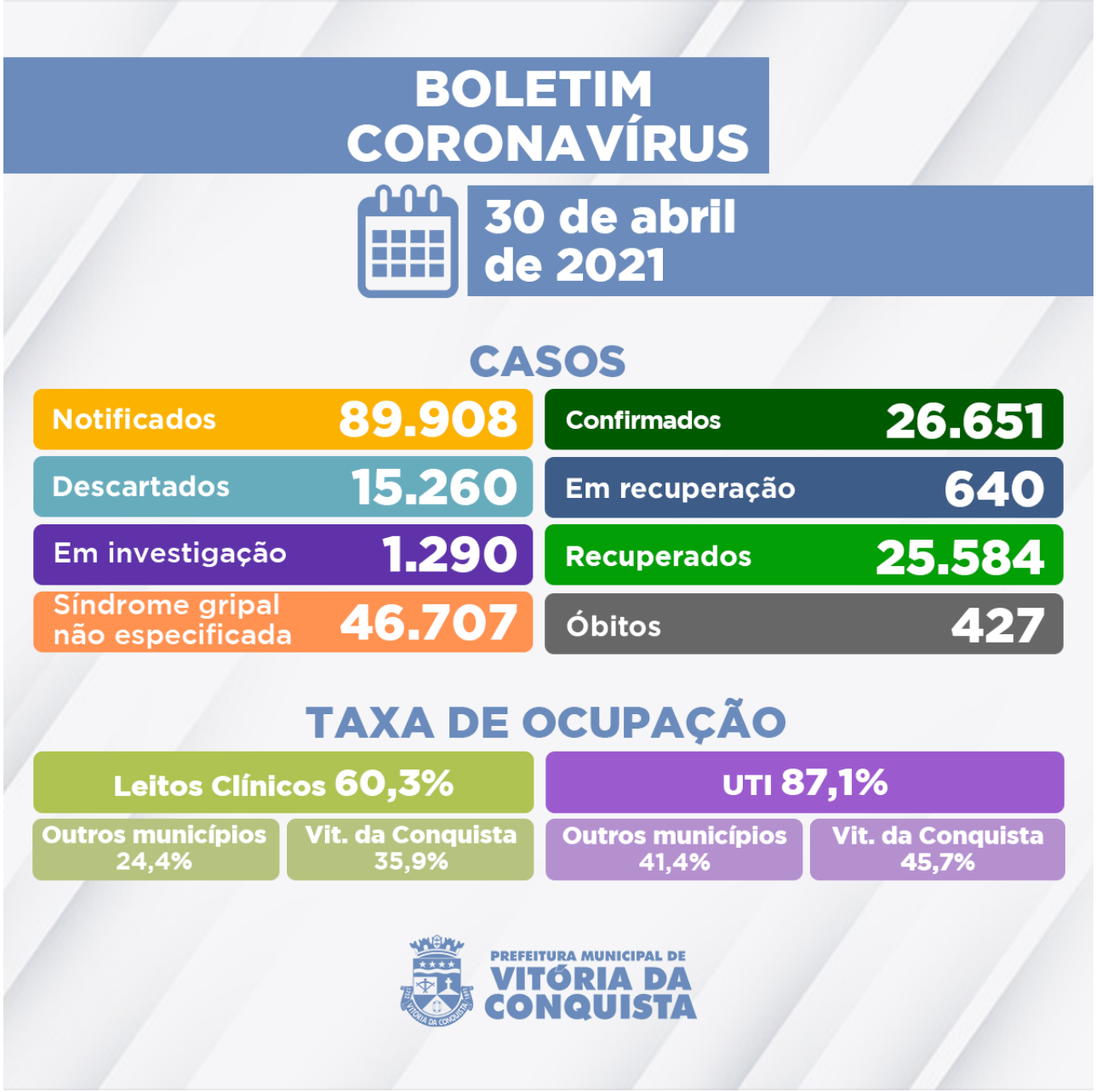

425º óbito – Mulher de 73 anos, moradora do bairro Urbis I, sem comorbidades. Internada no Hospital São Vicente de Paulo (HSVP) no dia 24 de abril, veio a óbito em 27 de abril.

426º óbito – Mulher de 78 anos, moradora do bairro Miro Cairo, portador de Hipertensão Arterial e Diabetes Mellitus e Hipotiroidismo. Foi internada dia 30 de março, no Hospital Geral de Vitória da Conquista (HGVC), onde faleceu em 28 de abril.

427º óbito – Homem de 61 anos, moradora do bairro Candeias, sem comorbidades. Internado no Hospital IBR em 09 de março, falecendo no dia 30 de abril.

Ocupação de Leitos– Neste momento, 108 pacientes estão internados em parte dos 148 leitos disponíveis (78 enfermarias e 70 leitos de UTI) na rede SUS para tratamento de pacientes confirmados ou com suspeita de infecção pelo novo Coronavírus.

Além de moradores de Vitória da Conquista, estão internados residentes dos seguintes

municípios: Anagé, Barra do Choça, Belo Campo, Brumado, Caatiba, Caculé, Candiba, Cândido Sales, Carinhanha, Caturama, Condeúba, Eunápolis, Firmino Alves, Guanambi, Ibiassucê, Ibicoara, Iguaí, Itambé, Itapetinga, Ituaçu, Jussiape, Livramento de Nossa Senhora, Malhada de Pedras, Oliveira dos Brejinhos, Paramirim, Planalto, Poções, Riacho de Santana, Tanhaçu, além de Guarulhos-SP e São Paulo, capital.

Clique aqui para acessar o boletim epidemiológico completo.

Call Center –A Secretaria Municipal de Saúde disponibiliza um Call Center para tirar dúvidas da população sobre a Covid-19 e atender pessoas que apresentem sintomas suspeitos.

Telefones fixos: (77) 3429-3468/3429-3469/3429-3470
Celulares: (77) 98834-9988 / 98834-9900 / 98834-9977 / 98834-9911 / 98856-4242 / 98856-4452 / 98856-3722/ 98825-5683/ 98834-8484
Call Center Noturno: (77) 98856-3397/98856-5268