30/03 - Boletim epidemiológico: 65 notificações de casos suspeitos de Coronavírus aguardam resultado em Vitória da Conquista

Date : 30-03-2020

Nesta segunda-feira (30) a Secretaria Municipal de Saúde divulgou Boletim com dados atualizados do Coronavírus em Vitória da Conquista. Até o momento, já foram registradas **160 notificações com suspeita clínica e epidemiológica de infecção pelo Covid-19 e nenhum caso foi confirmado**.

42 casos foram descartados laboratorialmente e 5 por vínculo epidemiológico*. Outros 65 aguardam resultados laboratorial das amostras enviadas ao Lacen, em Salvador e 48 aguardam coleta.

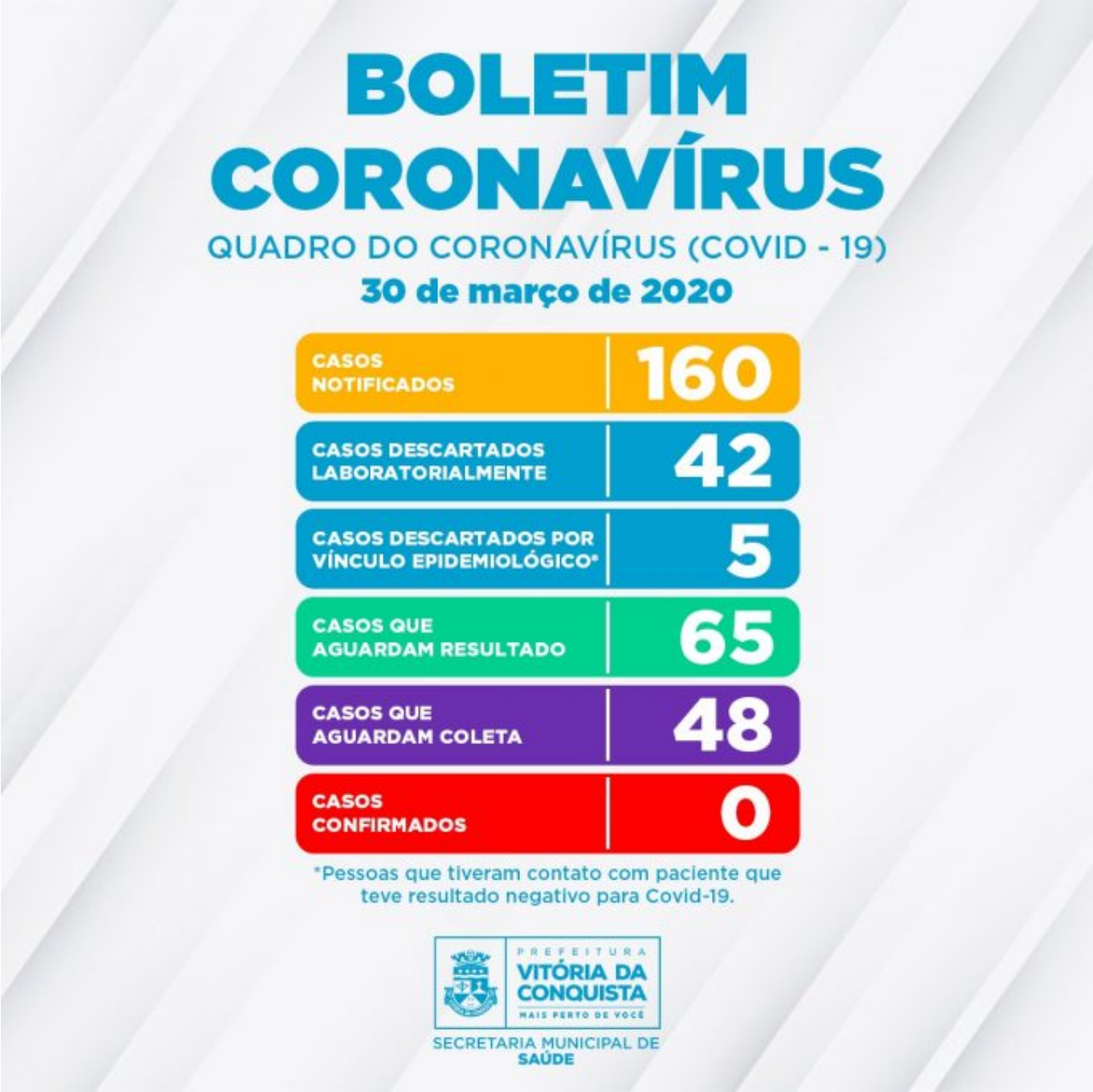

A divulgação dos resultados das amostras coletadas no município é de responsabilidade do Laboratório Central de Saúde Pública (Lacen), do Governo do Estado, em Salvador, que realiza a análise laboratorial das amostras enviadas para o diagnóstico de Covid-19.

*(***Os casos descartados por vínculo epidemiológico foram de pessoas que tiveram contato com um paciente que teve resultado laboratorial negativo para a suspeita de infecção por Covid-19.**)*

Coleta de amostras de pacientes com suspeitas de Covid-19 - A Secretaria Municipal de Saúde tem seguido os critérios de coleta de amostras para exame laboratorial definidos pela Secretaria de Saúde do Estado, de acordo com a Nota Técnica COE nº 08 do dia 21 de março.

Os critérios indicados são:

- pacientes com quadros graves e internados;

- viajantes que estiveram em áreas de transmissão comunitária nacionais ou internacionais, mas priorizando pacientes que retornaram de São Paulo, Rio de Janeiro e Distrito Federal;
- gestantes;
- profissionais de saúde com sintomas respiratórios suspeitos;
- pessoas com febre, suspeitas de infecção, triadas nos Aeroportos, Portos e nas Estradas.

Caso a pessoa não se enquadre em um dos casos citados acima, não há indicação para coleta de amostra. Por isso, a equipe de monitoramento da Secretaria Municipal de Saúde segue acompanhando esses casos, por meio de ligação feita de 24h a 48h, para verificar e avaliar o quadro de saúde dos pacientes em monitoramento.

Call Center –A Secretaria Municipal de Saúde disponibiliza um Call Center para tirar dúvidas da população sobre o Covid-19 e atender pessoas que estiveram em viagem para as áreas de transmissão ou em contato com pessoas desse perfil, apresentando febre ou, pelo menos, um sintoma respiratório.

Contatos:

- Telefones fixos: (77) 3429-7451/7434/7436
- Celulares: (77) 98834-9988/9900/9977/9911