30/03 - Boletim epidemiológico: 23.062 casos confirmados; 447 seguem em recuperação

Date : 30-03-2021

Até esta terça-feira (30), a Secretaria Municipal de Saúde confirmou 23.062 casos de pessoas que já se infectaram com a Covid-19 em Conquista. 22.246 delas já estão recuperados da doença e 447 seguem em recuperação – 49 estão internados em Vitória da Conquista e 398 em tratamento domiciliar.

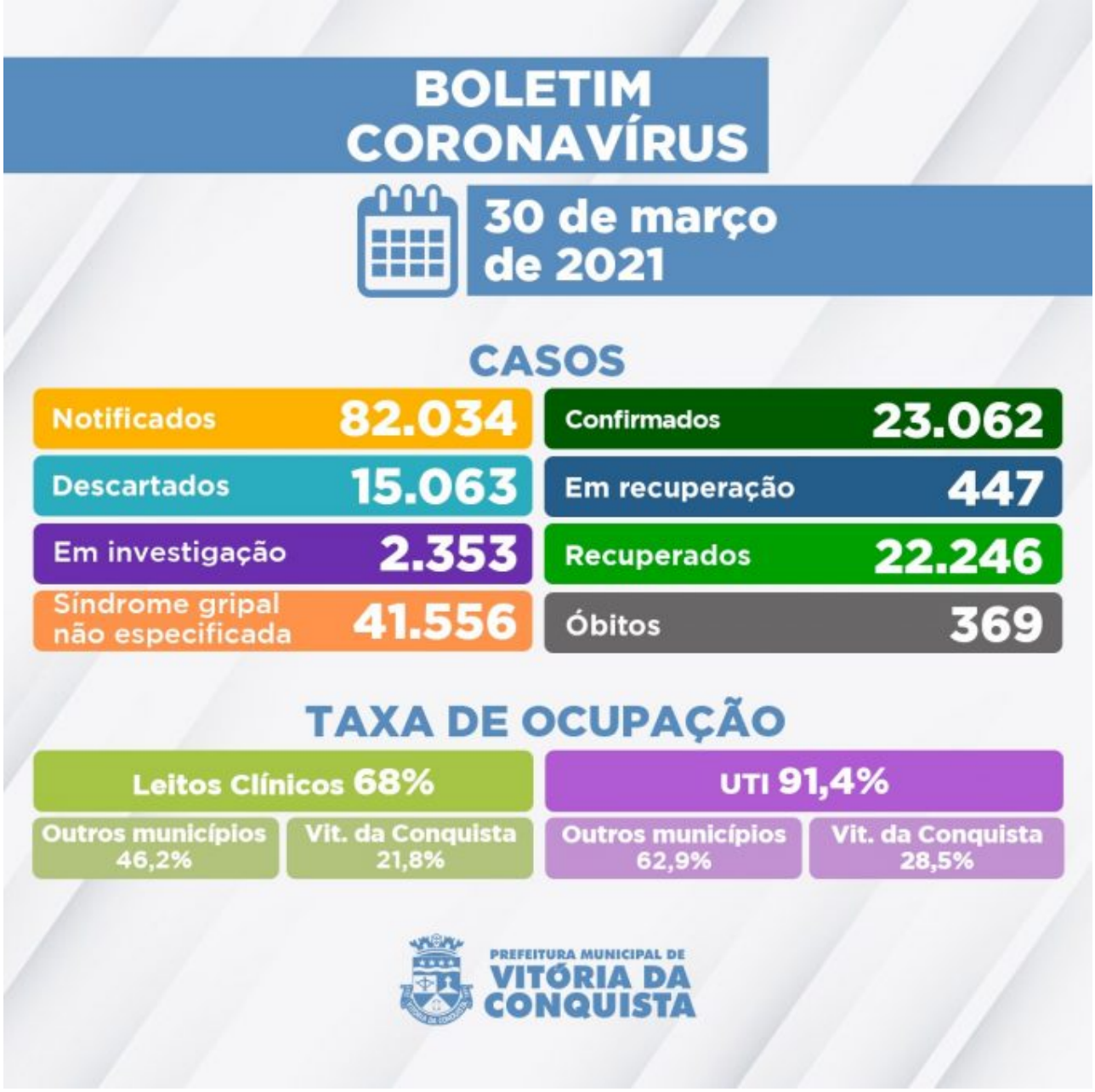

Outros 2.353 casos notificados por suspeita de infecção pela Covid aguardam classificação final por investigação clínico-epidemiológico e/ou laboratorial. Ainda nesta terça (30), foram divulgados os óbitos de dois pacientes por complicações em decorrência da Covid-19. Até o momento, foram contabilizados 369 óbitos de moradores do município.

368º óbito – Homem de 76 anos, morador do bairro Candeias, portador de Hipertensão, Diabetes Melito e Câncer de Bexiga. Foi internado no dia 25 de março no Hospital Geral de Vitória da Conquista (HGVC), onde faleceu em 29 de março.

369º óbito – Homem de 66 anos, morador do bairro Alto Maron, portador de Insuficiência Renal Crônica (IRC), Hipertensão e Diabetes Melito. Foi internado no dia 27 de março no Hospital Geral de Vitória da Conquista (HGVC), onde faleceu em 30 de março.

Ocupação de Leitos – Neste momento, 117 pacientes estão internados em parte dos 148 leitos disponíveis (78 enfermarias e 70 leitos de UTI) na rede SUS para tratamento de

pacientes confirmados ou com suspeita de infecção pelo novo Coronavírus. Além de moradores de Vitória da Conquista, estão internados residentes dos seguintes municípios:

Anagé;
Barra da Estiva;
Barra do Choça;
Brumado;
Caetanos;
Caetité;
Candiba;
Cândido Sales;
Cordeiros;
Firmino Alves;
Guanambi;
Ibiassucê;
Ibicuí;
Igaporã;
Itapetinga;
Ituaçu;
Lagoa Real;
Livramento de Nossa Senhora;
Macarani;
Matinha;
Malhada de Pedras;
Palmas de Monte Alto;
Poções;
Riacho de Santana;
Tanhaçu;
Tremedal.

Clique aqui para acessar o Boletim epidemiológico completo.

Call Center – A Secretaria Municipal de Saúde disponibiliza um Call Center para tirar dúvidas da população sobre a Covid-19 e atender pessoas que apresentem sintomas suspeitos.

Telefones fixos: (77) 3429-3468/3429-3469/3429-3470
Celulares: (77) 98834-9988 / 98834-9900 / 98834-9977 / 98834-9911 / 98856-4242 / 98856-4452 / 98856-3722/ 98825-5683/ 98834-8484
Call Center Noturno: (77) 98856-3397/98856-5268
Call Center do Trabalhador de Saúde: (77) 98856-3345 / 98809-2919 / 98809-2965