3° Semana Epidemiológica: Boletim não apresenta nenhum caso confirmado para Dengue, Zika e Chikungunya

Date : 28-01-2026

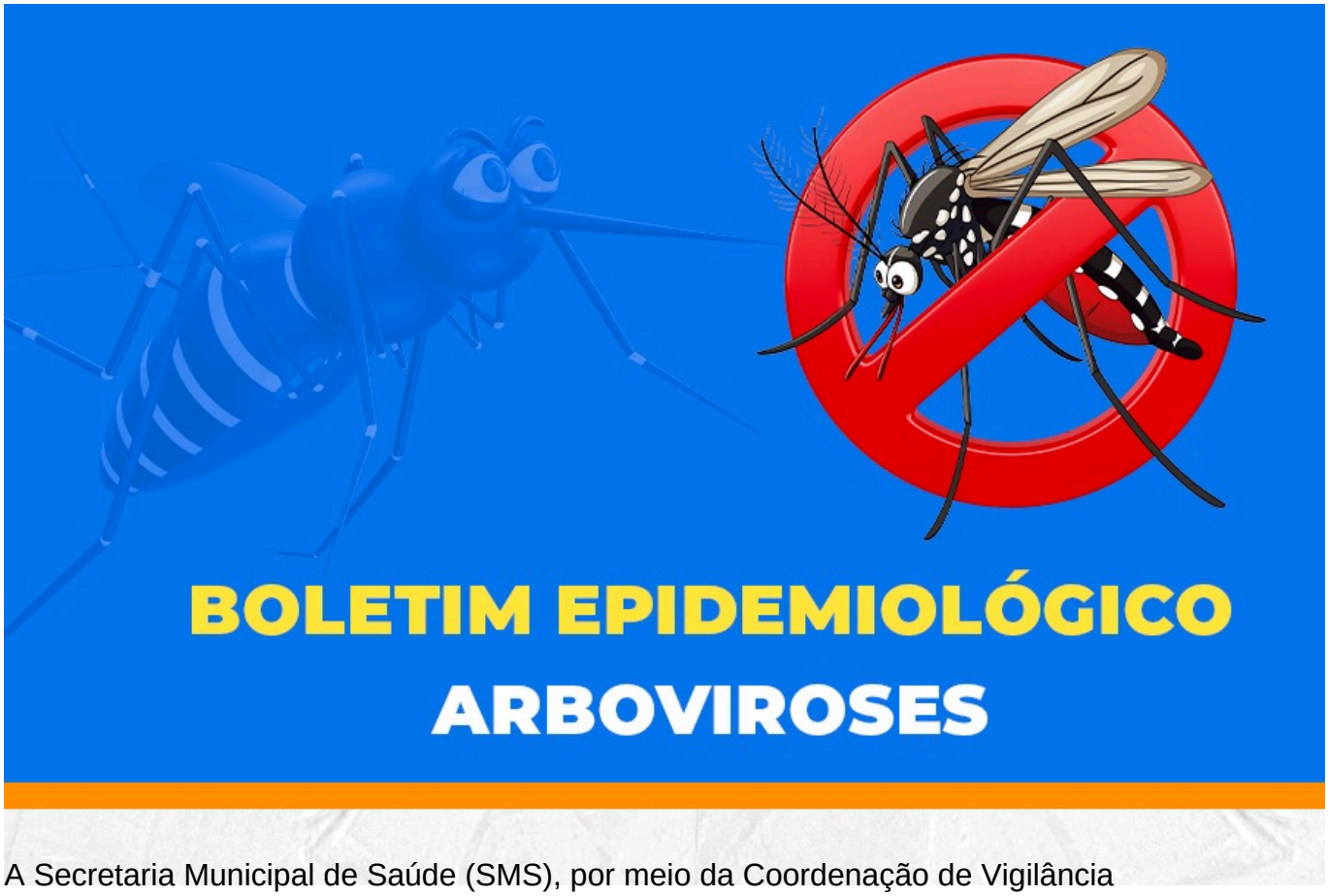

A Secretaria Municipal de Saúde (SMS), por meio da Coordenação de Vigilância Epidemiológica (Viep), divulgou os dados exportados do Sistema de Informação de Agravos de Notificação (Sinan Online) sobre a terceira semana epidemiológica, que compreende do dia 18 ao dia 24 de janeiro, com zero casos confirmados para Dengue, Zika e Chikungunya.

Nesta semana, foram notificados 18 casos de dengue, e todos estão em investigação, nenhum caso foi confirmado. Considerando os boletins anteriores, o município registrou 65 notificações em 2026, com 56 casos prováveis e nove delas foram descartadas. Os casos de zika e chikungunya seguem estáveis, como na semana anterior, sem casos em investigação. Este ano não foram registradas hospitalizações e óbitos referentes às arboviroses.

Os números registrados apontam uma redução de mais de 75% nas notificações equivalentes à terceira semana epidemiológica de 2025. Além disso, a Vigilância Epidemiológica também analisa o número de casos prováveis em diferentes bairros da cidade, e nesta semana a atenção está voltada ao Campinhos e Patagônia. Confira a tabela:

Número de casos prováveis de Dengue por bairro na 3ª Semana Epidemiológica

BAIRROS	Nº casos prováveis de DENGUE
ALTO DA BOA VISTA	1
ALTO DA BOA VISTA	1
CAMPINHOS	2
FELÍCIA	1
HENRIQUETA PRATES	1
IBIRAPUERA	3
IGUÁ	1
INHOBIM	1
JARDIM GUANABARA	1
JATOBÁ	2
PATAGÔNIA	3
RECREIO	1
Total Geral	18

Tabela de projeção da Vigilância Epidemiológica

Prevenção

A Secretaria Municipal de Saúde continua o trabalho com ações de controle do Aedes aegypti e monitoramento semanal dos casos. Mas também, orienta a população para colaborar com ações de cuidado para que o mosquito não prolifere, com o descarte adequado de lixo, limpeza de caixas d'água e eliminação de recipientes que acumulam água. Para mais informações sobre o combate ao mosquito Aedes aegypti, em Vitória da Conquista, você pode entrar em contato com a SMS, por meio do Centro de Controle de Endemias, pelo número **(77) 3429-7421**.

Vacinação

A vacina contra a dengue está disponível nas unidades de saúde para crianças e adolescentes de 10 a 14 anos. Segundo o Ministério da Saúde, essa é a faixa etária que concentra o maior número de hospitalizações por dengue, depois de pessoas idosas, grupo para o qual a vacina não foi liberada pela Agência Nacional de Vigilância Sanitária (Anvisa).