2º Sarau Jovem promove momentos de integração e manifestações culturais

Date : 21-07-2014

A Coordenação Municipal de Juventude realizou na noite dessa sexta-feira, 18, a segunda edição do Sarau Jovem. O evento, promovido na sede da Coordenação, teve como objetivo reunir jovens conquistenses e os artistas locais para um momento de integração e manifestações culturais.

Helder Rocha

"O Sarau Jovem será realizado mensalmente como mais uma atividade voltada para a juventude conquistense realizada pela Coordenação de Juventude. A gente está com uma proposta de realizar futuramente o Sarau Itinerante para algumas localidades de Vitória da Conquista", destacou Hélder Rocha, um dos integrantes da equipe do programa de Juventude executado pela Prefeitura.

Durante o evento, os microfones estavam abertos para as pessoas declamarem poesias. Além disso, o público conferiu as apresentações do músico e poeta conquistense Oséias Oliveira e do cordelista Ailton Dias, mais conhecido como o “Poeta das Ruas”.

Ailton Dias

‘Contos e Poesias’ – O Sarau Jovem foi a ocasião escolhida por Ailton para o lançamento do livro “Contos e Poesias” e de dois CDs intitulados “Contos e Poesias” e “A História do Tião”. Neles, o Poeta das Ruas retrata todo o lirismo do cotidiano. “Eu estou muito feliz em poder estar aqui nesta noite para lançar e poder falar um pouco mais do meu trabalho para vocês. Espero que, com isso, vocês possam me conhecer um pouco melhor”, destacou Ailton.

Ainda em sua fala, o poeta elogiou a iniciativa do poder público em possibilitar espaços destinados ao jovem conquistense. “Esse espaço para a livre expressão do jovem e também para a divulgação de trabalhos culturais é uma iniciativa louvável”, enfatizou.

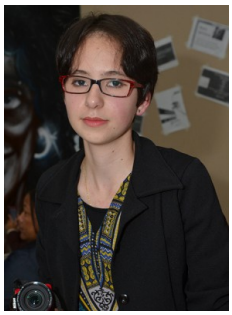
Thaís Gomes

Quem também compartilha da mesma opinião é a estudante Thaís Gomes. “Eu achei uma iniciativa muito boa, porque a gente não tinha um lugar como esse; não tínhamos uma cara, e agora olhamos para esse espaço que não tem cara, nem jeito de ninguém, porque é do povo, é do jovem e o jovem é isso: uma mistura em que não dá para botar uma cara de uma pessoa só, porque são milhões de pessoas. O jovem precisa abraçar isso aqui, eles precisam comparecer e ocupar esse espaço que é dele. A iniciativa está mais do que aprovada”, disse.

Sobre a Coordenação Municipal de Juventude - A Coordenação Municipal de Juventude assessora o Governo Municipal na formulação e implantação das políticas públicas para a juventude e nas articulações de projetos voltados para o público jovem. Além disso, articula, promove e executa programas de cooperação com outros órgãos municipais, de outras esferas de Governo ou instituições privadas, voltados à implantação de políticas públicas para a juventude, e atende as diversas entidades organizadas, auxiliando o encaminhamento de suas demandas junto aos órgãos municipais.

A Coordenação Municipal de Juventude do Município é aberta a toda a comunidade. Sua sede fica localizada na Avenida Bartolomeu de Gusmão, nº 744, bairro Jurema.