# 29/12 - Boletim epidemiológico: 14.249 casos confirmados, 13.128 recuperados e 897 em recuperação

**Date :** 29-12-2020

A Secretaria Municipal de Saúde divulga, nesta terça-feira (29), o Boletim Epidemiológico com informações referentes à infeção do Novo Coronavírus em Vitória da Conquista. Até o momento, há 14.249 casos confirmados na doença na cidade. Desses, 13.128 já estão recuperados. Outros 897 pacientes se encontram em recuperação – 31 internados, e 866 em tratamento domiciliar. Além disso, o município também contabiliza 224 óbitos em consequência da Covid-19.

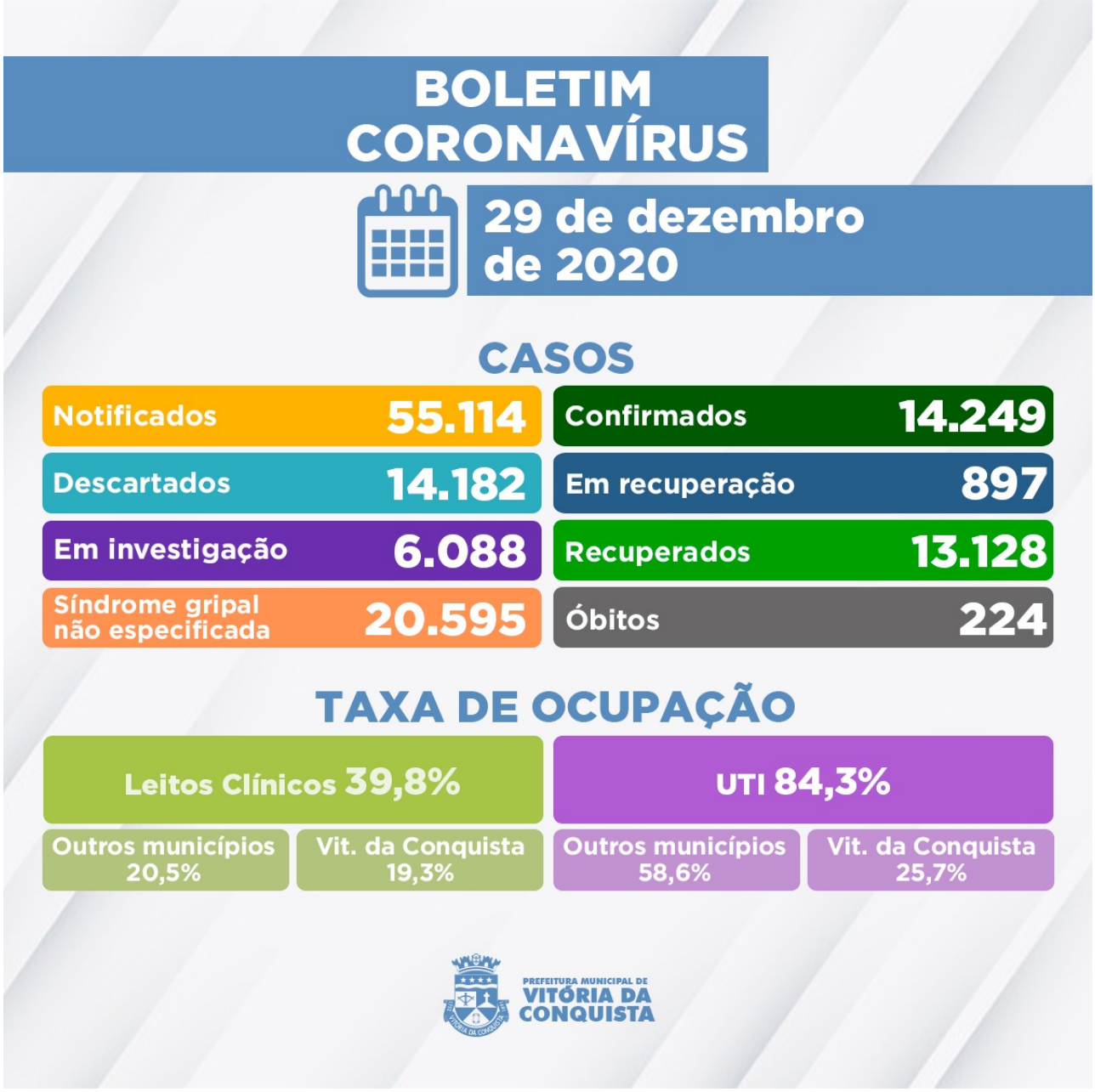


Foram registrados ainda 6.088 casos suspeitos da doença. Desse total, 5.647 aguardam por investigação laboratorial; e 441, pelo resultado do exame RT-PCR – as amostras são encaminhadas para análise no Lacen Estadual.

Também foi confirmado mais um falecimento em consequência da infecção pelo Novo Coronavírus nesta terça.

224º óbito – Homem de 45 anos, residente da zona rural, não apresentava comorbidades. Faleceu no Hospital Geral de Vitória da Conquista, no dia 28 de dezembro.

Ocupação de Leitos – A rede hospitalar do SUS no município dispõe de 153 leitos para tratamento de pacientes confirmados ou com suspeita de infecção pelo novo Coronavírus. Desses, 83 são de enfermarias e 70 de Unidade de Terapia Intensiva (UTI). Neste momento, estão internados 92 pacientes, que além de Vitória da Conquista também são oriundos dos seguintes municípios:

? Aracatu;
? Barra da Estiva;
? Barra do Choça;
? Boquira;
? Brumado;
? Caetanos;
? Cândido Sales;
? Firmino Alves;
? Guanambi;
? Ibicoara;
? Iguaí;
? Itapetinga;
? Itororó;
? Ituaçu;
? Iuiu;
? Jacaraci;
? Jussiape;
? Lagoa Real;
? Licínio de Almeida;
? Livramento de Nossa Senhora;
? Macarani;
? Maetinga;
? Malhada;
? Nova Canaã;
? Pindaí;
? Potiraguá;
? Rio do Antônio;
? Rio do Pires;
? Urandi.

Clique aqui para acessar o Boletim epidemiológico completo.

Call Center– A Secretaria Municipal de Saúde disponibiliza um Call Center para tirar dúvidas da população sobre a Covid-19 e atender pessoas que apresentem sintomas suspeitos.

? Telefones fixos: (77) 3429-3468/3429-3469/3429-3470.
? Celulares: (77) 98834-9988 / 98834-9900 / 98834-9977 / 98834-9911 / 98856-4242 / 98856-4452 / 98856-3722/ 98825-5683/ 98834-8484.
? Call Center Noturno: (77) 98856-3397/98856-5268.
? Call Center do Trabalhador de Saúde: (77) 98809-2988 / 98809-2919 / 98809-2965.