29/06 - Boletim epidemiológico: Secretaria de Saúde confirma 15º óbito por Coronavírus em Conquista

Date : 29-06-2020

Faleceu nesta segunda-feira (29) um paciente diagnosticado com Covid-19. O 15º óbito é de um homem, de 79 anos, que possuía doenças preexistentes e estava sendo acompanhado pela equipe de monitoramento da Vigilância desde o dia 22 de junho, quando foi internado no Hospital São Vicente.

Hoje, foram confirmados outros 29 casos de pessoas que se infectaram com o vírus, aumentando para 674 o número total de confirmados. Destes, 472 já estão recuperados e 187 ainda estão com o vírus ativo, apresentando sintomas, e seguem em recuperação (12 estão internados e 175 em tratamento domiciliar).

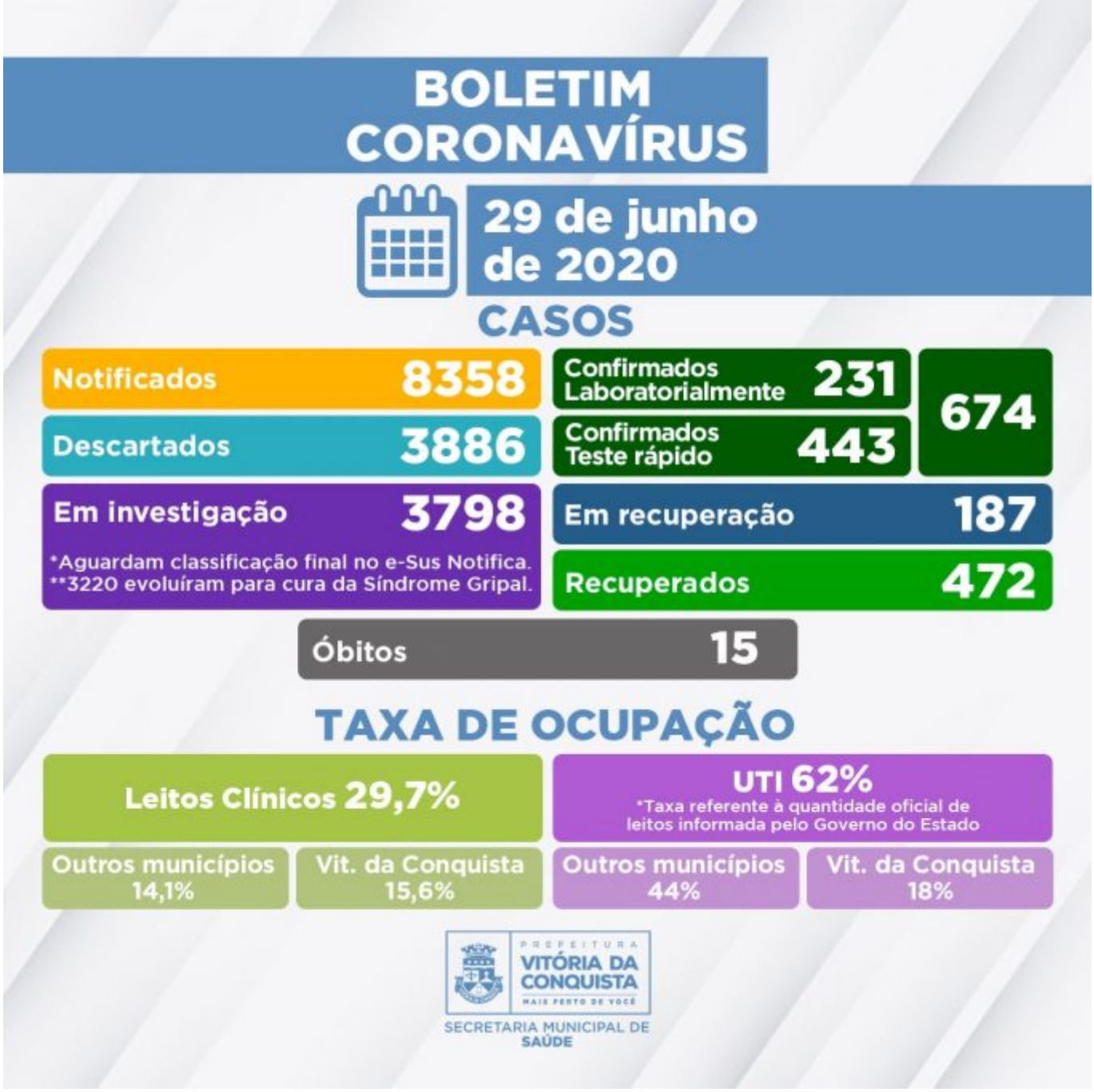

Ainda estão sob investigação da Secretaria de Saúde 3.798 pessoas que foram notificadas por Síndrome Gripal/Suspeita de Covid-19 e estão aguardando classificação final no E-Sus Notifica, sendo que 3.719 aguardam coleta para exame laboratorial ou possuem critérios* para realização do Teste Rápido e 79 aguardam resultado laboratorial de exame RT-PCR.

Quanto ao estado de saúde desses pacientes, 3.220 já se recuperaram da Síndrome Gripal, 560 estão apresentando sintomas de Síndrome Gripal leve e estão em tratamento domiciliar e 13 estão internados aguardando resultado laboratorial. O caso de um paciente que foi a óbito em domicílio na última quinta-feira (25) indicado com suspeita de Covid-19 ainda aguarda resultado da análise laboratorial.

50 pacientes estão internados nos leitos clínicos e de UTI da rede SUS destinados, exclusivamente, ao tratamento da Covid-19, nesta segunda (29). São pacientes residentes de

Conquista e de outros 24 municípios da macrorregião, entre eles: Livramento de Nossa Senhora, Eunápolis, Jaguaquara, Caculé, Encruzilhada, Nova Canaã, Iguaí, Malhada de Pedras, Jânio Quadros, Itapetinga, Ilhéus, Luiz Eduardo Magalhães, Potiraguá, Ibicuí, Brumado, Itapebí, Prado, Cândido Sales, Mucuri, Itororó, Poções, Aurelino Leal e Valença.

O Governo Municipal manifesta o seu mais profundo pesar pelo falecimento do paciente e se solidariza com a família neste momento de dor. Também reforça a necessidade de que a população adote as medidas rígidas de segurança para evitar a contaminação. Caso precise sair de casa, a máscara é um item obrigatório.

Clique para acessar o Boletim epidemiológico completo.

**Critérios estabelecidos pela* Nota Técnica COE Saúde Nº 54 de 8 de abril de 2020 (atualizada em 04 de junho de 2020)*, da Secretaria de Saúde do Estado.*

Call Center –A Secretaria Municipal de Saúde disponibiliza um Call Center para tirar dúvidas da população sobre a Covid-19 e atender pessoas que apresentem sintomas suspeitos.

- Telefones fixos: (77) 3429-7451/3429-7434/3429-7436
- Celulares: (77) 98834-9988/98834-9900/98834-9977/98834-9911