29/05 – Boletim epidemiológico: 29.157 casos confirmados, 28.269 curados e 482 óbitos

Date : 29-05-2021

De acordo com boletim da Secretaria Municipal de Saúde (SMS), Vitória da Conquista registrou, até este sábado (29), o total de 29.157 casos confirmados da Covid-19. Destes, 28.269 estão recuperados e 406 continuam em recuperação (62 internados e 334 em tratamento domiciliar). Desde o início da pandemia, 482 pessoas foram a óbito por complicações causadas pela doença.

São investigados outros 2.660 casos notificados com suspeita de Síndrome Gripal/Covid-19, que aguardam por classificação final (definição de caso como positivo, descartado ou síndrome gripal não especificada).

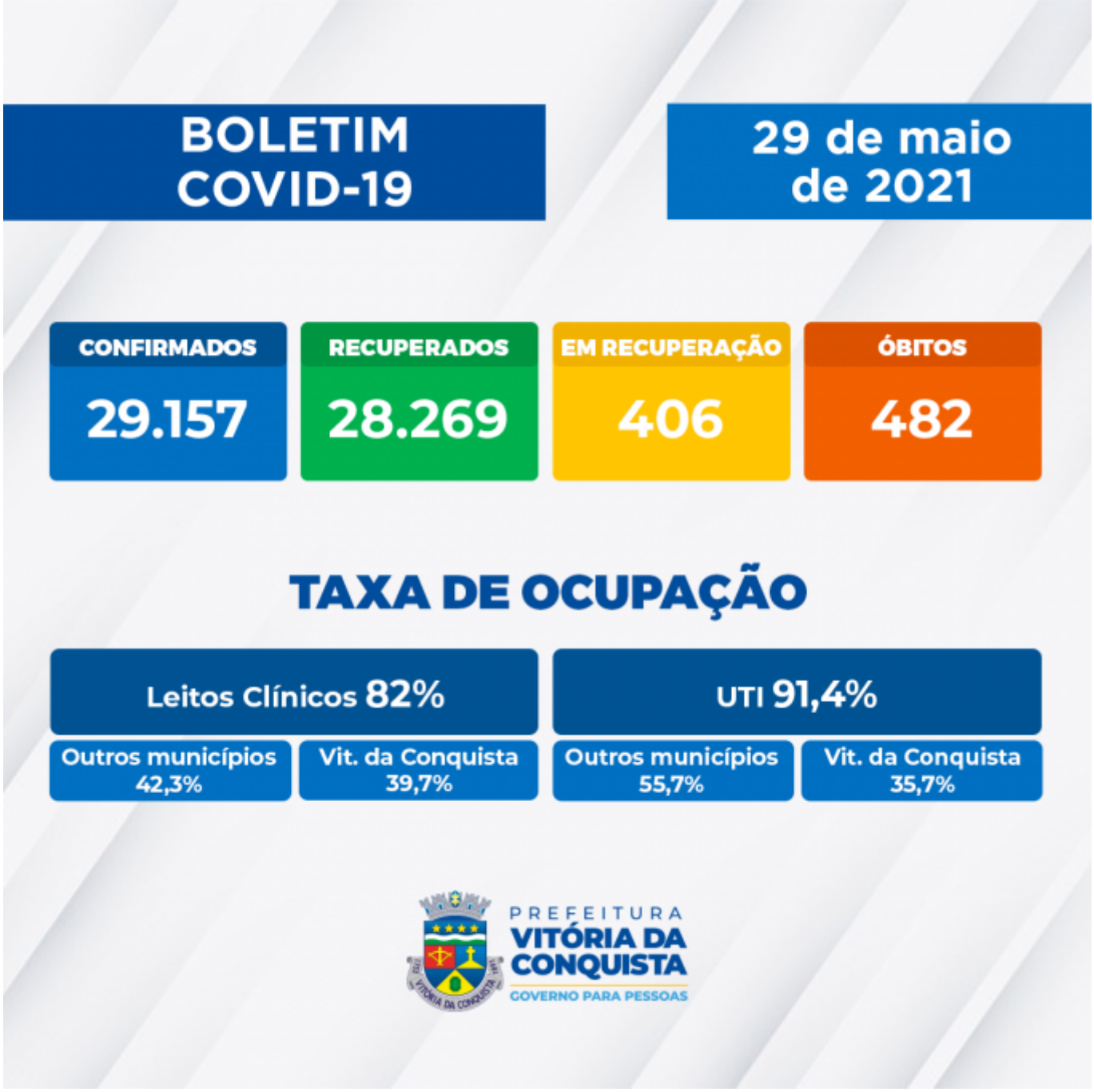

A SMS confirmou um óbito neste sábado:

482º óbito – Mulher de 24 anos, moradora do povoado do Baixão, portadora de pancreatite. Internada em 23 de abril, faleceu neste sábado (29), no Hospital Geral de Vitória da Conquista (HGVC).

Ocupação de Leitos – Neste momento, 134 pacientes estão internados em parte dos 148 leitos disponíveis (78 enfermarias e 70 leitos de UTI) na rede SUS para tratamento de pacientes confirmados ou com suspeita de infecção pelo novo Coronavírus.

Além de moradores de Vitória da Conquista, também estão internados residentes dos seguintes municípios: Anagé, Barra da Estiva, Barra do Choça, Boquira, Brumado, Caatiba, Condeúba, Dom Basílio, Guanambi, Ibicoara, Iguaí, Ipiaú, Itambé, Itapetinga, Itororó, Ituaçu,

Jacaraci, Jânio Quadros, Livramento de Nossa Senhora, Maetinga, Nova Canaã, Pindaí, Planalto, Poções, Rio do Antônio, Rio do Pires, Tanhaçu e Tremedal, além de São Paulo – SP.

Clique aqui para acessar o boletim epidemiológico completo.

Call Center – A Secretaria Municipal de Saúde disponibiliza um Call Center para tirar dúvidas da população sobre a Covid-19 e atender pessoas que apresentem sintomas suspeitos.

Telefones fixos: (77) 3429-3468/3429-3469/3429-3470
Celulares: (77) 98834-9988 / 98834-9900 / 98834-9977 / 98834-9911 / 98856-4242 / 98856-4452 / 98856-3722/ 98825-5683/ 98834-8484
Call Center Noturno: (77) 98856-3397/98856-5268